donQuijote

ÉTUDIEZ **L'ESPAGNOLE**

depuis **1986**

CAMPUS PRÉSENTIEL ET VIRTUEL

TOUTE L'ANNÉE

TARIFS

Vivez l'expérience espagnole

2024

ESPAGNE

AMÉRIQUE LATINE

ET **ONLINE**

ideal education group

ESPAGNE | AMÉRIQUE LATINE | ONLINE

11 CAMPUS EN ESPAGNE
13 DESTINATIONS EN AMÉRIQUE LATINE
8 COLONIES DE VACANCES
1 CAMPUS EN LIGNE

NOS VALEURS

LEADERSHIP
TRAVAIL EN ÉQUIPE
INTERNATIONAL
INNOVATION
EMPATHIE
PASSION

ESPAGNE

ONLINE

AMÉRIQUE LATINE

APPRENEZ L'ESPAGNOL EN COMBINANT PLUSIEURS DESTINATIONS

32 CAMPUS
EN ESPAGNE ET AMÉRIQUE LATINE
TOUTE L'ANNÉE
8 COLONIES DE VACANCES
1 CAMPUS EN LIGNE

don Quijote sera votre guide pour un voyage linguistique que vous n'oublierez jamais. Mélangez différentes et superbes destinations pour un programme complet d'immersion en espagnol. Profitez de nos 32 écoles à travers l'Espagne et l'Amérique latine situées dans les meilleurs emplacements et installations. Tout cela sans manquer l'un de vos cours d'espagnol et sans frais supplémentaires. Nos écoles sont ouvertes toute l'année, vous permettant de commencer à tout moment et rejoindre une communauté internationale solidaire avec un intérêt commun : la culture espagnole et sa langue. Découvrez de nouveaux endroits, goûtez des plats espagnols incroyables, traversez des quartiers magiques, revivez des moments historiques et explorez les baux paysages naturels. Profitez de tout ce que don Quijote a à offrir ! Un conseiller vous guidera dans les préparatifs de votre voyage linguistique. Veuillez nous contacter à
infocentral@donquijote.org

38
NOUS CÉLÉBRONS
TRENTE HUIT ANS
D'EXCELLENCE

don Quijote
ÉTUDIEZ L'ESPAGNOLE
depuis 1986

TOP 10 DES RAISONS
D'ÉTUDIER L'ESPAGNOL AVEC don Quijote

PETITS GROUPES DE 4 À 8 ÉLÈVES MAXIMUM | DATES DE DÉBUT CHAQUE LUNDI | TOUS LES NIVEAUX | TOUTE L'ANNÉE

1 ENSEIGNEMENT DE QUALITÉ PETITS GROUPES | 4-8 ÉLÈVES

Nos centres sont composés d'excellents professionnels académiques expérimentés. Nos écoles sont les seules à proposer des cours d'espagnol avec une moyenne de 4 élèves (maximum 8; 10 en Salamanca et haute saison), afin que vous puissiez interagir et recevoir des commentaires et des conseils personnalisés tout en respectant les mesures de distanciation sociale.

2 MÉTHODOLOGIE D'ENSEIGNEMENT PERSONNALISÉE

Nous adoptons une approche de l'enseignement centrée sur l'étudiant, qui prend en compte les besoins et les intérêts de chacun. Tous nos enseignants ont plus de 25 ans d'expérience confirmée et veillent à ce que les élèves participent activement à l'expérience d'apprentissage.

3 32 CAMPUS ESPAGNE | AMÉRIQUE LATINE | ONLINE

Combinez 32 destinations dans 13 pays et 2 continents. Ajoutez nos cours en ligne avant, pendant ou après votre séjour chez nous en Espagne ou en Amérique latine. Commencez à n'importe quel moment et créez votre propre expérience. Tous nos cours peuvent être complétés par des activités les après-midis et excursions le week-end, des programmes académiques sur mesure ou des expériences personnalisées pour toutes les étapes de la vie

4 ÉCOLES-BOUTIQUES EXCELLENCE GARANTIE

Chez don Quijote, vous pouvez compter sur une attention particulière et personnalisée et une expérience académique enrichissante. La personnalité distinctive de chacun de nos campus est profondément enracinée dans l'identité unique de chaque destination. Avec l'esthétique et le confort modernes, nous créons des environnements d'apprentissage inspirants où les élèves sont immergés dans le passé, le présent et l'avenir de la culture espagnole et hispanique.

5 PLUS DE 38 ANS D'EXPÉRIENCE PROUVÉE

Plus d'un million d'élèves ont appris l'espagnol avec nous au fil des ans. Nous avons vu nos élèves prendre confiance en soi et développer ses compétences lorsqu'ils appliquent leur nouveaux acquis aux situations quotidiennes et aux environnements professionnels.

6 ÉTABLISSEMENT D'ENSEIGNEMENT RECONNU ET ACCRÉDITÉ

don Quijote est accrédité par l'Instituto Cervantes, seul organisme international d'accréditation public pour les institutions enseignant l'espagnol comme langue étrangère. Nos programmes d'espagnol ont été reconnus par plus de 300 universités américaines, établissements d'enseignement européens et programmes de bourses. Plusieurs organismes d'accréditation du monde entier apprécient notre engagement auprès de la communauté internationale d'apprentissage des langues. Nous offrons des crédits universitaires officiels à destinations des universités nord-américaines ainsi que des relevés de notes pour nos programmes intensifs d'espagnol.

7 EXAMENS OFFICIELS TAUX DE SUCCÈS ÉLEVÉ

Nos écoles sont des centres d'examen DELE, SIELE et CCSE (citoyenneté espagnole) et vous prépare à certifier votre niveau d'espagnol. Grâce à nos cours dispensés par des professeurs expérimentés et spécialisés, presque tous nos élèves réussissent l'examen. C'est-à-dire que si vous étudiez l'espagnol avec nous, votre succès est presque garanti !

8 INSTALLATIONS TOP DANS DES EMPLACEMENTS TOP

Allez au-delà de la salle de cours traditionnelle et étudiez sur nos campus historiques et emblématiques, comme d'anciens couvents, palais et musées rénovés du XVI-XIXe siècle. Tous au cœur de chaque centre-ville. Nos écoles sont facilement accessibles en transports en commun et équipées de tout ce dont vous avez besoin pour faire de votre expérience d'apprentissage une expérience mémorable.

9 IMMERSION TOTALE DANS UNE COMMUNAUTÉ INTERNATIONALE

Partagez votre voyage linguistique avec des amis du monde entier. Chaque année, nos écoles d'Espagne et d'Amérique latine accueillent plus de 40 000 élèves de plus de 85 pays et de tous les âges pour vivre une expérience unique avec don Quijote. Nos élèves forment une communauté solidaire partageant les mêmes intérêts **:** la culture et la langue espagnoles.

10 NOUS ADORONS CE QUE NOUS FAISONS

Nous sommes une équipe de plus de 1 200 personnes ayant une passion commune **:** enseigner et diffuser la culture et la langue espagnoles. Nous aimons ce que nous faisons et nous nous engageons à faire de notre mieux ainsi qu'à nos élèves à réaliser leurs rêves et vivre à l'espagnol !

«Nous **aidons** les élèves de tous âges et nationalités à réaliser **leurs rêves** grâce à **l'éducation en espagnol** et en créant des **expériences de vie uniques**»

Nos cours débutent chaque lundi et sous forme de petits groupes de 4 à 8 étudiants avec notre méthodologie d'apprentissage personnelle et motivante. Tous les niveaux, du débutant (A1) à la maîtrise (C2). Chaque cours dure 55 minutes. Âge minimum : 17 ans

APPRENDRE L'ESPAGNOL EN ESPAGNE
COURS D'ESPAGNOL INTENSIFS

€ 35
FRAIS D'INSCRIPTION

don Quijote Valence

don Quijote Salamanque

Nos programmes intensifs d'espagnol,en petits groupes de 4 à 8 élèves par cours (max.10 à Salamanque, écoles partenaires et en haute saison), fusionnent la langue et la culture. Nous sommes convaincus que la meilleure façon d'apprendre une langue est de vivre à travers ses traditions, sa culture, ses affaires, sa musique, son art, son architecture et surtout ses habitants. Pour cette raison, nos programmes intensifs d'espagnol 25 et 30 comprennent 5 ateliers culturels et de conversation par semaine dans lesquels vous pourrez acquérir une connaissance plus approfondie de l'espagnol.

INTENSIF 20

20 COURS D'ESPAGNOL EN GROUPE

prix/semaine	BARCELONE | MADRID TÉNÉRIFE | VALENCE	SALAMANQUE
1-4 SEMAINES	**€ 229**	**€ 209**
5+ SEMAINES	**€ 219**	**€ 199**
12+ SEMAINES	**€ 199**	**€ 179**
32+ SEMAINES	**€ 189**	**€ 169**

Également disponible en ligne. Voir p. 7

Exemples		
1 semaine	€ 229	€ 209
2 semaines	€ 458	€ 418
3 semaines	€ 687	€ 627
4 semaines	€ 916	€ 836
semaine sup.	€ 219	€ 199

PROGRAMMES ACADÉMIQUES LONGUE DURÉE		
12 semaines	€ 2.388	€ 2.148
16 semaines	€ 3.184	€ 2.864
24 semaines	€ 4.776	€ 4.296
32 semaines	€ 6.048	€ 5.408
semaine sup.	€ 189	€ 169

INTENSIF 25

20 COURS D'ESPAGNOL EN GROUPE + 5 ATELIERS DE CULTURE ESPAGNOLE ET DE CONVERSATION

prix/semaine	BARCELONE | MADRID TÉNÉRIFE | VALENCE	SALAMANQUE
1-4 SEMAINES	**€ 259**	**€ 239**
5+ SEMAINES	**€ 249**	**€ 229**
12+ SEMAINES	**€ 229**	**€ 209**
32+ SEMAINES	**€ 219**	**€ 199**

Exemples		
1 semaine	€ 259	€ 239
2 semaines	€ 518	€ 478
3 semaines	€ 777	€ 717
4 semaines	€ 1.036	€ 956
semaine sup.	€ 249	€ 229

PROGRAMMES ACADÉMIQUES LONGUE DURÉE		
12 semaines	€ 2.748	€ 2.508
16 semaines	€ 3.664	€ 3.344
24 semaines	€ 5.496	€ 5.016
32 semaines	€ 7.008	€ 6.368
semaine sup.	€ 219	€ 199

SUPER INTENSIF 30

20 COURS D'ESPAGNOL EN GROUPE + 5 ATELIERS DE CULTURE ESPAGNOLE ET DE CONVERSATION + 5 COURS SEMI-PARTICULIERS 4 personnes max.

prix/semaine	BARCELONE | MADRID TÉNÉRIFE | VALENCE	SALAMANQUE
1-4 SEMAINES	**€ 379**	**€ 359**
5+ SEMAINES	**€ 369**	**€ 349**
12+ SEMAINES	**€ 339**	**€ 319**
32+ SEMAINES	**€ 319**	**€ 299**

Exemples		
1 semaine	€ 379	€ 359
2 semaines	€ 758	€ 718
3 semaines	€ 1.137	€ 1.077
4 semaines	€ 1.516	€ 1.436
semaine sup.	€ 369	€ 349

PROGRAMMES ACADÉMIQUES LONGUE DURÉE		
12 semaines	€ 4.068	€ 3.828
16 semaines	€ 5.424	€ 5.104
24 semaines	€ 8.136	€ 7.656
32 semaines	€ 10.208	€ 9.568
semaine sup.	€ 319	€ 299

AUTRES DESTINATIONS EN ESPAGNE : ALICANTE | CADIX | GRENADE | MALAGA | MARBELLA | SÉVILLE
Écoles partenaires : Âge minimum 14, même cours, conditions et prix que à Salamanque

COURS PRIVÉS

Également disponible en ligne. Voir p. 7

Nos cours privés sont entièrement personnalisés et vous donnent la possibilité de définir votre propre horaire et rythme d'apprentissage.

cours par semaine	Particuliers 1-1	Semi-particuliers 2-3
1 COURS	**€ 44**	**€ 30**
5 COURS	**€ 210**	**€ 140**
10 COURS	**€ 390**	**€ 260**
20 COURS	**€ 700**	**€ 480**
cours additionnel (20+)	€ 35	€ 24

Cours privés spécifiques : Des cours privés d'espagnol des affaires, d'espagnol médical, d'espagnol juridique ou de toute autre spécialité linguistique sont possibles moyennant un supplément de 15%. **Cours semi-particuliers 2-3 :** Deux ou trois étudiants par cours. Tous les étudiants doivent avoir le même niveau d'espagnol, apprendre le cours ensemble et arriver ensemble. Les prix sont par personne.

Actualisé le 25/4/24

Également disponible en ligne. Voir p. 7

PRÉPARATION À L´EXAMEN DELE, CCSE OU SIELE

2 SEMAINES DELE 20	40 cours de DELE en groupe	**€ 560**
4 SEMAINES DELE 20	80 cours de DELE en groupe	**€ 1.120**
1 SEMAINE DELE, CCSE OU SIELE 30	20 cours d'espagnol en groupe + 10 cours privés de DELE, CCSE ou SIELE	**€ 650**

DELE, CCSE OU SIELE 30 début tous les lundis. Les cours de DELE 20 commencent deux ou quatre semaines avant les dates de l'examen officiel. Les examens ont lieu dans nos centres et se font en format papier. Consultez notre site afin de connaître les dates officielles des examens DELE : **www.donquijote.org/fr/examens-officiels-espagnol/cours-dele-20**

25+ programmes disponibles : www.donquijote.org/fr

Apprendre l'espagnol avec des gens de votre âge. Vivez une expérience inoubliable dans nos programmes spécialement conçus pour les étudiants qui souhaitent étudier à l'étranger avec un programme tout inclus. Immergez-vous dans une nouvelle culture et une nouvelle langue.

ENFANTS, JUNIORS, ADOLESCENTS, 50+
IMMERSION CULTURELLE ESPAGNOLE

Colonie à Barcelone

Programme Jeunes en Madrid

COLONIES DE VACANCES | 5-18 ANS

BARCELONE | MADRID | MALAGA | MARBELLA | SALAMANQUE | VALENCE
JUIN, JUILLET ET AOÛT | PROGRAMME TOUT INCLUS

DATES DES SÉJOURS

23-29 juin	Malaga
30 juin-13 juillet, 14-27 juillet	Barcelone | Madrid | Malaga | Marbella Salamanque | Valence
28 juillet-10 août	Barcelone | Malaga | Marbella Elviria | Valence
11-24 août, 25-31 août	Barcelone | Marbella Elviria | Valence

Programme	Programme en journée (Sans hébergement)	Résidence ou famille d'accueil
MARBELLA ELVIRIA | SALAMANQUE | VALENCE		
1 semaine	**€ 529**	**€ 995**
2 semaines	**€ 970**	**€ 1.790**
4 semaines	**€ 1.940**	**€ 3.395**
semaine sup.	**€ 529**	**€ 995**
BARCELONE (BEACH ET CENTRO) | MADRID | MALAGA | MARBELLA CENTRO		
1 semaine	**€ 529**	**€ 1.245**
2 semaines	**€ 970**	**€ 2.155**
4 semaines	**€ 1.940**	**€ 4.155**
semaine sup.	**€ 529**	**€ 1.245**

+ Cours d'espagnol supplémentaires dans toutes les destinations

10 cours d'espagnol semi-particuliers par semaine (3 étudiants max.) **€ 390**

Niveau : tous les niveaux. **Participants par groupe :** max. 15.
Prix tout inclus : 20 cours d'espagnol ou d'anglais par semaine (chaque cours dure 45 minutes), matériel d'étude, hébergement dans une résidence étudiante ou famille d'accueil, pension complète, activités, ateliers, sport, excursions, assurance médicale, surveillance 24h / 24. Le programme de jour comprend le déjeuner. Non inclus : frais d'inscription (35 €), services de transfert et garantie d'annulation (optionnel, voir p. 8). Hébergement dans famille d'accueil disponible pour les élèves de 14 ans et plus à Barcelone Centro, Madrid, Marbella Centro, Salamanque et Valence. **Veuillez nous contacter à infocentral@donquijote.org pour des prix et informations détaillées sur les sports, les services de transfert et les autres services ou frais.**

PROGRAMME DE LEADERSHIP | 12-18 ANS

MADRID | JUILLET | PROGRAMME TOUT INCLUS

DATES DES SÉJOURS | Université Francisco de Vitoria

30 juin-13 juillet, 14-27 juillet	
2 semaines	**€ 2.990**

Niveau : tous les niveaux. **Participants par groupe :** max. 15.
Prix tout inclus : cours quotidiens de leadership et d'entrepreneuriat, matériel d'étude, ateliers, activités culturelles, excursions et sports, hébergement en résidence, chambre individuelle en pension complète, assurance médicale, surveillance 24h / 24

www.donquijote.org/fr/enfants-adolescents

PROGRAMME JEUNES | 14-18 ANS

BARCELONE | GRENADE | MADRID | MALAGA | SALAMANQUE | VALENCE
JANVIER, JUILLET ET AOÛT | PROGRAMME TOUT INCLUS

DATES DES SÉJOURS

7-20 janvier, 7 janvier-3 février	Barcelone | Madrid | Malaga
30 juin-13 juillet, 14-27 juillet, 28 juillet-10 août	Barcelone | Grenade | Madrid | Malaga Salamanque | Valence

Programme	Programme en journée (sans hébergement)	Résidence ou famille d'accueil
GRENADE | SALAMANQUE | VALENCE		
2 semaines	**€ 970**	**€ 1.895**
4 semaines	**€ 1.940**	**€ 3.790**
semaine sup.	**€ 529**	**€ 1.145**
BARCELONE | MADRID | MALAGA		
2 semaines	**€ 970**	**€ 2.095**
4 semaines	**€ 1.940**	**€ 4.190**
semaine sup.	**€ 529**	**€ 1.245**

+ Cours d'espagnol supplémentaires dans toutes les destinations

10 cours d'espagnol semi-particuliers par semaine (3 étudiants max.) **€ 390**

Niveau : tous les niveaux. **Participants par groupe :** max. 15.
Prix tout inclus : 20 cours d'espagnol par semaine (chaque cours dure 55 minutes), livre et matériel d'étude, hébergement dans une résidence étudiante ou famille d'accueil, activités après-midi, 1 journée d'excursion pendant le week-end toutes les 2 semaines, assurance médicale, surveillance 80% (dans l'école, les hébergements et durant les activités). Le programme de jour comprend le déjeuner.
Non inclus : frais d'inscription (35 €), services de transfert et garantie d'annulation (optionnel, voir p. 8).

PROGRAMME 50+ | 50+ ANS

MALAGA | MARBELLA | SALAMANQUE | TÉNÉRIFE | VALENCE
TOUTE L'ANNÉE | 50+

DATES DES SÉJOURS

5-16 février	Le Carnaval	Ténérife
11-22 mars	Las Fallas	Valence
18-29 mars	Pâques	Malaga
6-17 mai	Ville des légendes et mystères	Salamanque
3-14 de juin	Fiesta espagnole : San Bernabé	Marbella
7-18 octobre	Ville du patrimoine mondial : histoire, art et littérature	Salamanque
	Style de vie méditerranéen	Valence

2 semaines	**€ 750**
+ 5 ateliers de culture espagnole et de conversation par semaine	**€ 50**

Niveau : tous les niveaux. **Participants par groupe :** max. 10 étudiants dans les cours de langue espagnole (avec des étudiants de tous âges); Pas de maximum dans les activités culturelles (avec des gens de votre groupe d'âge).

Actualisé le 25/4/24

Un hébergement confortable est une partie essentielle de votre expérience à l'étranger. Nous comprenons l'importance d'avoir un hébergement de qualité pendant votre séjour. Nous sommes là pour que vous vous sentiez à l'aise, en sécurité, comme à la maison.

Wi-Fi | 10-20 minutes de l'école | 100% Garantie | Régimes diététiques spécifiques disponibles | Draps et serviettes | Pack de bienvenue

HÉBERGEMENT
SENTEZ-VOUS COMME À LA MAISON

Famille d'accueil en Salamanque

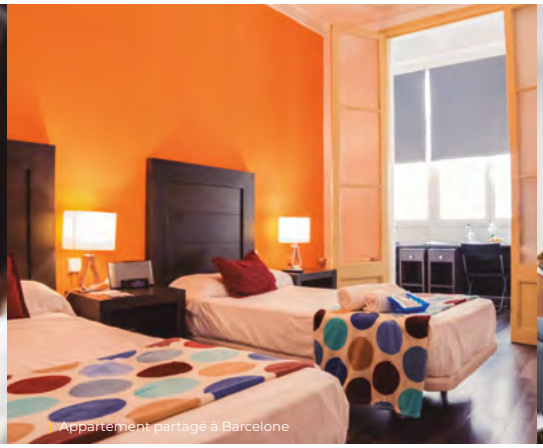
Appartement partagé à Barcelone

Notre résidence étudiante à Grenade

FAMILLE D'ACCUEIL

Inclus
Wi-Fi, service de blanchisserie une fois par semaine, serviettes, draps, et couvertures. Certaines familles d'accueil offrent un pique-nique au lieu d'un repas assis à la maison.

GRENADE | SALAMANQUE	par semaine
chambre double, demi-pension	**€ 235**
chambre double, pension complète	**€ 255**
chambre simple, demi-pension	**€ 265**
chambre simple, pension complète	**€ 295**

ALICANTE | CADIX | MARBELLA SÉVILLE | VALENCE	par semaine
chambre double, demi-pension	**€ 275**
chambre double, pension complète	**€ 295**
chambre simple, demi-pension	**€ 315**
chambre simple, pension complète	**€ 335**

BARCELONE | MADRID MALAGA | TÉNÉRIFE	par semaine
chambre double, demi-pension	**€ 305**
chambre double, pension complète	**€ 345**
chambre simple, demi-pension	**€ 345**
chambre simple, pension complète	**€ 375**

AUTRES FRAIS

Supplément salle de bain privée, par semaine	
chambre double	€ 55
chambre simple	€ 75
Nuit sup.	€ 55
Régimes spéciaux (intolérance au lactose, végétalien, sans gluten, etc....), par semaine	€ 25

Chambres doubles
- En chambre double, il s'agit 2 lits individuels et une salle de bain privée pour les deux colocataires.
- Chambre double à usage individuel est disponible sur demande moyennant des frais supplémentaires de € 150/semaine sur le prix d'une chambre simple.
- Chambres doubles à Cadix uniquement disponibles pour 2 étudiants voyageant ensemble
- Tous les prix sont par personne.

APPARTEMENT PARTAGÉ

Inclus : Wi-Fi, draps, kit de bienvenue, accès à cuisine entièrement équipée et laverie, salle de bains commune, TV commune, gaz, électricité, les frais d'eau et de chauffage.
Non compris : serviettes, repas, nettoyage.

ALICANTE | CADIX | GRENADE | MARBELLA SALAMANQUE | SÉVILLE | VALENCE	par semaine
chambre double, pas de repas	**€ 159**
chambre simple, pas de repas	**€ 259**
BARCELONE | MADRID | MALAGA | TÉNÉRIFE	
chambre double, pas de repas	**€ 199**
chambre simple, pas de repas	**€ 299**

AUTRES FRAIS

Supplément salle de bain privée, par semaine	
chambre double	€ 55
chambre simple	€ 75
Nuit sup.	€ 55
Caution (sera restituée à la fin de votre séjour à condition qu'il n'y a pas de dommages)	€ 150
Supplément haute-saison, par semaine	€ 65

Alicante	16/06-31/08	Séville	17/03-27/04
Marbella	16/06-31/08	Valence	10/03-30/03
Cadix	28/01-24/02 et 16/06-14/09		
Ténérife	28/01-24/02 et 16/06-31/08		

RÉDUCTION LONG SÉJOUR

Les étudiants qui restent (cours et hébergement) au moins 6 ou 9 mois avec don Quijote bénéficieront d'un prix spécial dans les appartements partagés.

ALICANTE | GRENADE MARBELLA | SALAMANQUE SÉVILLE | VALENCE	prix par mois	
	6+	**9+**
chambre double	€ 445	€ 390
chambre simple	€ 650	€ 595

BARCELONE | MADRID MALAGA | TÉNÉRIFE	prix par mois	
	6+	**9+**
chambre double	€ 545	€ 490
chambre simple	€ 750	€ 695

Non inclus gaz, électricité, eau et chauffage : **100€/mois**.
Supplément salle de bain privée : **100€/mois**.
Conditions: Nombre total de mois dans la même ville. Le paiement intégral doit être effectué au moment de la réservation. En cas d'annulation, si un remboursement est nécessaire, les frais de gestion seront calculés à partir des prix standard par mois mentionnés ci-dessus.

RÉSIDENCE ÉTUDIANTE

Inclus
Wi-Fi, draps, serviettes, repas, nettoyage hebdomadaire, et kit de bienvenue. Cuisine et buanderie disponibles.

GRENADE | SALAMANQUE	par semaine
chambre double, petit déjeuner	**€ 239**
chambre double, demi-pension	**€ 279**
chambre double, pension complète	**€ 319**
chambre simple, petit déjeuner	**€ 289**
chambre simple, demi-pension	**€ 329**
chambre simple, pension complète	**€ 369**

SÉVILLE | VALENCE	par semaine
chambre double, petit déjeuner	**€ 289**
chambre double, demi-pension	**€ 329**
chambre double, pension complète	**€ 369**
chambre simple, petit déjeuner	**€ 379**
chambre simple, demi-pension	**€ 419**
chambre simple, pension complète	**€ 459**

BARCELONE | MADRID | MALAGA	par semaine
chambre double, petit déjeuner	**€ 309**
chambre double, demi-pension	**€ 349**
chambre double, pension complète	**€ 389**
chambre simple, petit déjeuner	**€ 399**
chambre simple, demi-pension	**€ 439**
chambre simple, pension complète	**€ 479**

AUTRES FRAIS

Supplément salle de bain privée, par semaine	
chambre double	€ 55
chambre simple (inclus à Grenade, partagée par 2 étudiants)	€ 75
Nuit sup.	€ 65
Caution (sera restituée à la fin de votre séjour à condition qu'il n'y a pas de dommages)	€ 150
Supplément climatisation, par semaine (sur demande et selon disponibilité)	€ 75
Régimes spéciaux (intolérance au lactose, végétalien, sans gluten, etc....), par semaine	€ 25

Actualisé le 25/4/24

Vous pouvez commencer tous les lundis de l'année (espagnol intensif et cours particuliers), tous les niveaux A1-C2, chaque cours dure 55 minutes, test de niveau en ligne et certificat d'apprentissage, âge minimum : 13+ (16+ pour le DELE)

COURS D'ESPAGNOL EN LIGNE
PARTOUT DANS LE MONDE

€ 35
FRAIS D'INSCRIPTION ET E-BOOK
Pour tous les programmes en ligne

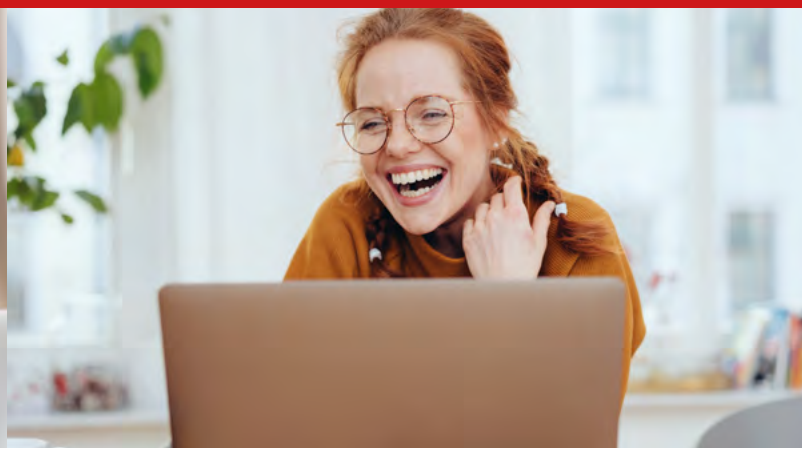

Nos cours d'espagnol en ligne s'adressent à tous les adultes et enfants à partir de 13 ans, quelque soit leur niveau. Avec les cours en ligne don Quijote, vous serez en mesure d'apprendre, ou de faire progresser votre maîtrise de la langue, quel que soit votre point de départ. Nous offrons plusieurs cours d'espagnol en ligne, chacun adapté aux besoins spécifiques de l'élève. Nos élèves d'espagnol peuvent choisir entre des cours en groupe (avec 3 ou 20 cours en ligne par semaine), des sessions en petits groupes ou en individuel, où ils bénéficieront de toute l'attention, et ils peuvent également préparer leur examen DELE. Trouvez l'option qui vous convient le mieux et commencez à apprendre l'espagnol à votre sauce !

INTENSIF 20 ONLINE

LE PROGRAMME LE PLUS EFFICACE
Ce cours d'espagnol en ligne est conçu pour les élèves qui souhaitent commencer à communiquer le plus rapidement possible. Cela implique seulement quatre leçons de cours d'espagnol interactifs en ligne chaque jour, en petits groupes de 4 à 8 élèves, mais cela peut vous aider à accomplir beaucoup en moins de temps.

20 COURS/SEMAINE

4 cours d'espagnol en groupe par jour	par semaine
1-4 SEMAINES	**€ 199**
5+ SEMAINES	**€ 189**
12+ SEMAINES	**€ 179**

Jours de cours : du lundi au vendredi
Dates de début : tous les lundis, toute l'année
Participants par groupe : min. 3 - max. 10 étudiants
Horaires : 9h00 - 13h00 ou 16h00 - 20h00 CET Madrid
Fuseaux horaires : Veuillez utiliser un convertisseur de fuseau horaire pour vous aider à définir l'heure locale exacte.
Durée du programme : 1 semaine ou plus

PART-TIME 3 ONLINE

PAS À PAS
Notre cours en ligne de 3 cours par semaine est parfait pour les étudiants qui souhaitent combiner leurs études ou emploi avec l'apprentissage d'une nouvelle langue. Avec ce cours en ligne vous améliorerez votre espagnol étape par étape confortablement.

3 COURS/SEMAINE

2 jours de cours d'espagnol en groupe	par semaine
2-7 SEMAINES	**€ 69**
8-11 SEMAINES	**€ 65**
12+ SEMAINES	**€ 59**

Jours de cours : lundi et mercredi ou mardi et jeudi. 90 minutes de cours par jour.
Dates de début : toute l'année
Participants par groupe : min. 3 - max. 10 étudiants
Horaires : 19h30-21h00 CET Madrid
Fuseaux horaires : Veuillez utiliser un convertisseur de fuseau horaire pour vous aider à définir l'heure locale exacte.
Durée du programme : min. 2 semaines

PRÉPARATION DELE ONLINE

PRÉPAREZ LE DELE DEPUIS CHEZ VOUS
Ce cours en ligne est parfait pour les personnes qui souhaitent élargir leurs horizons et leurs attentes, qui souhaitent se préparer à l'examen DELE rapidement et sans quitter leur domicile. Vous pouvez vous préparer en ligne à l'examen avec notre programme DELE 20 qui comprend 20 cours hebdomadaires. Ce cours est offert 2 ou 4 semaines avant les dates de l'examen officiel.

20 COURS/SEMAINE

4 cours de DELE en groupe par jour	par cours
2 SEMAINES	**€ 560**
4 SEMAINES	**€ 1.120**

Jours de cours
Du lundi au vendredi
Dates de début
Cours de 2 semaines
05/02, 01/04, 06/05, 01/07, 02/09, 07/10, 11/11
Cours de 4 semaines
22/01, 18/03, 22/04, 17/06, 19/08, 23/09, 28/10
Participants par groupe :
Min. 3 - max. 10 étudiants
Horaires
9h00 - 13h00 ou 16h00 - 20h00 CET Madrid
Fuseaux horaires
Veuillez utiliser un convertisseur de fuseau horaire pour vous aider à définir l'heure locale exacte.
Durée du programme
2 ou 4 semaines

Les frais d'examen et d'inscription ne sont pas inclus. Consultez notre site pour les dates officielles des examens DELE : **www.donquijote.org/fr/examens-officiels-espagnol/cours-dele-20**
Vous pouvez passer l'examen dans votre propre pays. Les dates des examens sont les mêmes partout dans le monde, mais les frais d'examen varient selon les pays. Veuillez consulter le site Internet de l'Instituto Cervantes de votre pays.

Instituto Cervantes
Centro Acreditado
DELE

COURS PRIVÉS ONLINE

LE CHOIX INTELLIGENT
Les cours privés sur mesure sont parfaits pour répondre à vos besoins académiques personnels. Réservez un pack de 1, 5, 10 ou 20 cours d'espagnol en ligne. Des cours semi-privés* sont également disponibles, notamment pour les amis et la famille ainsi que Cours privés spécifiques d'espagnol** pour répondre encore plus à vos besoins spécifiques.

1, 5, 10 OU 20 COURS/SEMAINE

1-4 cours privés par jour (pack/semaine)

COURS PARTICULIERS 1-1	
PACK 1 COURS	**€ 44**
PACK 5 COURS	**€ 210**
PACK 10 COURS	**€ 390**
PACK 20 COURS	**€ 700**
cours additionnel (+20)	€ 35
COURS SEMI-PARTICULIERS 2-3	
PACK 1 COURS	**€ 30**
PACK 5 COURS	**€ 140**
PACK 10 COURS	**€ 260**
PACK 20 COURS	**€ 480**
cours additionnel (+20)	€ 24

Jours de cours : du lundi au vendredi
Dates de début : Tous les jours ouvrables, toute l'année
Participants par groupe
Cours privée : 1 étudiant par cours.
Cours semi-privées : 2 ou 3 étudiants par cours.
Horaires : Flexible. Les cours sont totalement personnalisés, vous pouvez donc avoir des cours quand vous le souhaitez (pendant les heures de travail 9h00 - 13h00 ou 16h00 - 20h00 CET Madrid, parlez à votre professeur assigné pour spécifier une heure).**Fuseaux horaires :** Veuillez utiliser un convertisseur de fuseau horaire pour vous aider à définir l'heure locale exacte.
Durée du programme : flexible.

***Cours semi-particuliers**
Tous les élèves doivent être au même niveau et suivre le cours ensemble. **Tous les prix sont par personne.**
****Cours privés spécifiques d'espagnol**
Des cours privés d'espagnol des affaires, 'espagnol médical, d'espagnol juridique ou de toute autre spécialité linguistique sont possibles moyennant un supplément de 15%.

www.donQuijote.org/es/cours-online-espanol

Actualisé le 25/4/24

TRANSFERT ET AUTRES SERVICES EN ESPAGNE
ACTIVITÉS PÉRISCOLAIRES, JOURS FÉRIÉS ET TARIFS

SERVICE DE TRANSFERT
depuis aéroport, gare ferroviaire ou station d'autobus

Par trajet a la arrivée ou départ		1 PERSONNE	2+ PERSONNES*
ALICANTE	Alicante	€ 95	€ 60
	Valence	€ 270	€ 165
BARCELONE	Barcelone	€ 95	€ 60
	Gerona, Reus, Tarragona	€ 270	€ 165
CADIX	Jerez	€ 95	€ 60
GRENADE	Grenade	€ 95	€ 60
	Malaga	€ 270	€ 165
MADRID	Madrid	€ 95	€ 60
MALAGA	Malaga	€ 95	€ 60
	Grenade	€ 270	€ 165
MARBELLA	Malaga	€ 95	€ 60
	Gibraltar	€ 270	€ 165
SALAMANQUE	Salamanque	€ 95	€ 60
	Madrid-Salamanque**	€ 175	€ 130
	Madrid (transport privé)	€ 270	€ 165
	Valladolid	€ 270	€ 165
SÉVILLE	Séville	€ 95	€ 60
TÉNÉRIFE	Ténérife "norte"	€ 95	€ 60
	Ténérife "sur"	€ 210	€ 140
VALENCE	Valence	€ 95	€ 60
	Alicante	€ 270	€ 165

* Prix par personne pour +2 personnes voyageant ensemble jusqu'à la même adresse
** Transfert privé de l'aéroport de Madrid à la gare routière de Madrid. Comprend le billet d'autobus (transport public) à destination de Salamanque et le transfert privé de la station de bus au logement.

ACTIVITÉS PÉRISCOLAIRES **apprenez, découvrez et échangez !**

CUISINE MÉDITERRANÉENNE ET ESPAGNOLE	Barcelone, Grenade, Malaga, Salamanque	2 semaines 10 cours/semaine	€ 430
FLAMENCO OU DANSES LATINES	Alicante, Barcelone, Grenade, Madrid, Malaga, Marbella, Salamanque, Séville, Ténérife, Valence	1 cours privé	€ 60
		3 cours d'espagnol en groupe /semaine	€ 150
		8 cours d'espagnol en groupe /semaine	€ 350
GOLF OU TENNIS	Marbella	10 cours/semaine	€ 500
YOGA	Madrid, Marbella	4 cours/semaine	€ 220
PLONGÉE SOUS MARINE	Ténérife	2 semaines Open Water débutant ou avancé	€ 650
		2 semaines Rescue Dive	€ 900
		3 semaines Dive Master	€ 1.200

Chaque cours dure 45 minutes.
En savoir plus : infocentral@donquijote.org

AUTRES SERVICES ET TARIFS

FRAIS D'INSCRIPTION	une seule fois par an	**€ 35**
LIVRES ET MATÉRIEL D'ÉTUDE	par niveau	**€ 40**
GARANTIE D'ANNULATION	par semaine	**€ 75**

Avant et après l'arrivée
Permet à l'étudiant d'annuler son programme pour n'importe quelle raison (pour examen, travail, maladie, problèmes de visa, etc...). Non applicable aux appartements et hôtels. Pour colonies de vacances et programme jeunes : **€ 150/semaine**

CHANGEMENTS DE VOTRE RÉSERVATION **€ 100**

Avant l'arrivée : dans le cas d'une réservation confirmée, les changements de date, programme et services peuvent être effectués gratuitement jusqu'à 2 semaines avant l'arrivée. Tout autre changement suivant sera facturé.

Après l'arrivée : tout changement de destination, école, programme ou logement sera possible selon la disponibilité (en facturant à l'étudiant la différence de prix le cas échéant) avec une anticipation de 2 semaines. Non valable pour les colonies de vacances.

FRAIS D'HÉBERGEMENT POUR LES NON-ÉTUDIANTS
Non valable pour les colonies de vacances et programme jeunes

Séjour dans un logement sans être inscrit au programme et partager la chambre avec un étudiant inscrit	**gratuit**
Séjour dans un logement seul sans être inscrit au programme, prix par semaine	**€ 65**

VACANCES DURANT LE PROGRAMME

Vous pouvez si vous restez au moins 4 semaines dans le programme, vous pouvez avoir 1 semaine de pause, en prévenant obligatoirement au moins 1 semaine à l'avance (l'hébergement sera facturé tout au long du séjour, pauses incluses, pour maintenir sa réservation).	**gratuit**
Pour tout autre cas.	**€ 100**

ASSURANCE VOYAGE POUR L'ESPAGNE par semaine **€ 50**

Comprend l'hospitalisation et le rapatriement . Obligatoire pour les étudiants de moins de 18 ans et ceux du programme de stage. Il s'agit d'un service tiers et non remboursable.

HI : Pour les étudiants de tous âges (**non** valides pour les exigences de visa si nécessaire)

HI-35 : Pour les étudiants âgés de 14 à 35 ans (**valable** pour obtenir le visa)

ASSISTANCE OPTIONNELLE POUR DOCUMENTS OFFICIELS pour les étudiants séjournant au moins 24 semaines dans nos locaux (cours + logement)

Accompagnement administratif et informations dans nos écoles	**gratuit**
Assistance personnelle comprenant une visite à la mairie correspondante, une banque, une assurance maladie (étudiants de longue durée)	**€ 200**
Documents requis pour s'inscrire dans le registre de recensement municipal si nécessaire («Empadronamiento»)	**€ 470**

TUTEUR REPRÉSENTANT LÉGAL EN ESPAGNE
L'hébergement avec nous en famille d'accueil ou résidence est obligatoire

Documents requis pour la procédure de tutelle légale	**€ 550**
Coûts liés à la responsabilité du tuteur/représentant, prix par mois	**€ 150**

ENVOI COURRIER EXPRESS
pour certificats originaux et courriers d'invitation au programme

Europe de l'Ouest, États-Unis ou Canada	**€ 95**
Europe de l'Est	**€ 150**
Autres pays	**€ 185**

JOURS FÉRIÉS 2024 EN ESPAGNE
NATIONAUX : 01/01, 06/01, 07/04, 01/05, 15/08, 12/10, 01/11, 06/12, 08/12, 25/12

- Nous ne pouvons pas être responsables des changements possibles réalisés par les autorités nationales ou locales.
- Si le lundi est un jour férié, vous commencerez le mardi.
- Lorsque plus d'un jour férié tombe dans la même semaine (lundi-vendredi), un jour sera récupéré ou une réduction de 20% sera appliquée sur le prix de la semaine de cours correspondant pour un programme de 1 à 2 semaines. Si les étudiants préfèrent recevoir cette réduction, ils doivent nous en informer au moment de l'inscription. Les cours privés seront toujours récupérés.
- Cliquez sur le lien suivant afin de consulter la liste de jours fériés actualisée avant de planifier votre séjour.
www.donquijote.org/fr/informations-pratiques/faq/fetes

Actualisé le 25/4/24

1-31

JOURS FÉRIÉS LOCAUX

Alicante	19/03, 01/04, 11/04, 24/06, 09/10	**Cadix**	12/02, 28/02, 28/03, 07/10, 09/12
Barcelone	01/04, 20/5, 24/06, 11/09, 24/09, 26/12	**Grenade**	02/01, 28/02, 28/03, 30/05, 09/12
Madrid	28/03, 02/05, 15/05, 25/07, 09/11	**Malaga**	28/02, 28/03, 19/08, 09/09, 09/12
Salamanque	28/03, 23/04, 12/06, 09/09, 09/12	**Marbella**	28/02, 28/03, 11/06, 19/10, 09/12
Ténérife	02/02, 28/03, 03/05, 30/05, 16/07	**Séville**	28/02, 28/03, 17/04, 30/05, 09/12
Valence	22/01, 19/03, 01/04, 08/04, 24/06, 09/10		

Les cours d'espagnol de notre école à Playa del Carmen sont conçus pour développer au maximum le plein potentiel de nos étudiants. Petits groupes de 8 élèves maximum (une moyenne de 4). Les cours commencent chaque lundi avec nos cours interactifs et notre méthode d'enseignement et sont disponibles pour tous les niveaux, du débutant complet (A1) à la maîtrise (C2). Chaque cours dure 55 minutes. Âge minimum : 18

APPRENDRE L'ESPAGNOL EN AMÉRIQUE LATINE
MEXIQUE | PLAYA DEL CARMEN

Accrédité par

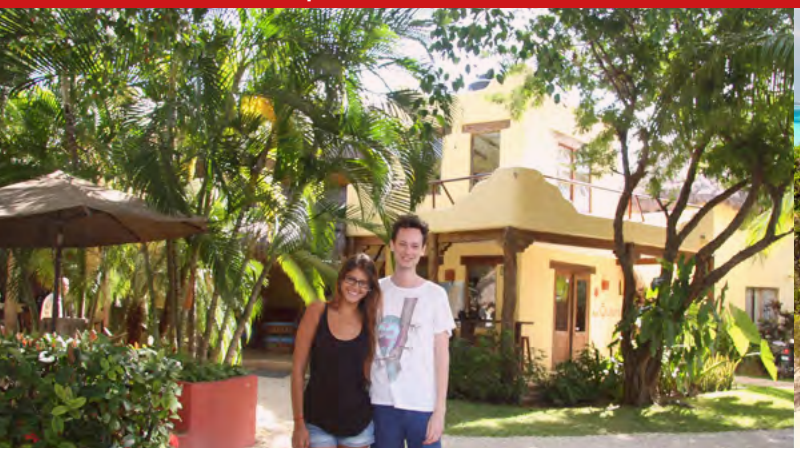

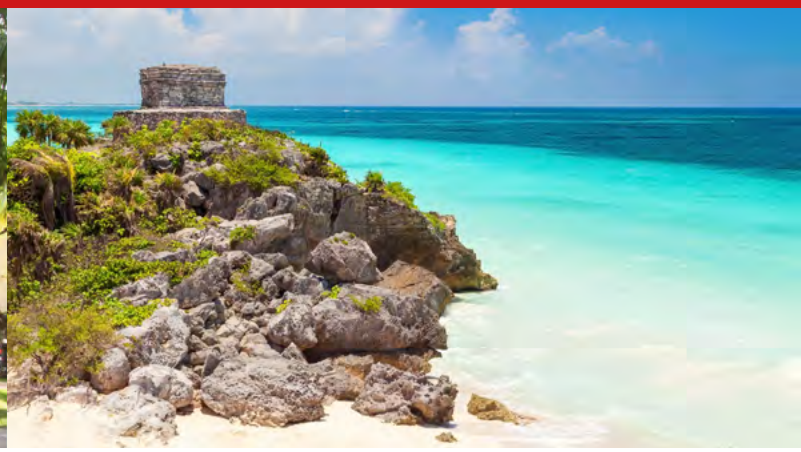

COURS D'ESPAGNOL INTENSIFS

INTENSIF 20 20 cours d'espagnol en groupe	par semaine
1-4 semaines	**$ 289**
5+ semaines	**$ 269**
12+ semaines	**$ 249**

SUPER INTENSIF 25 20 cours d'espagnol en groupe + 5 ateliers de culture et de conversation	par semaine
1-4 semaines	**$ 359**
5+ semaines	**$ 339**
12+ semaines	**$ 329**

COURS PRIVÉS — par semaine

PACK	particuliers 1-1	semi-particuliers 2-3
1 cours	**$ 30**	**$ 25**
5 cours	**$ 145**	**$ 110**
10 cours	**$ 280**	**$ 210**
20 cours	**$ 510**	**$ 385**
Cours additionnel (20+)	**$ 25**	**$ 20**

PRÉPARATION À L´EXAMEN DELE 20 cours de DELE	par cours
4 semaines cours d'espagnol en groupe	**$ 1.265**
4 semaines cours privés	**$ 2.035**

Les cours de DELE 20 commencent quatre semaines avant les dates de l'examen officiel. Consultez notre site pour les dates officielles des examens DELE : **www.donquijote.org/fr/examens-officiels-espagnol/cours-dele-20**

Les cours intensif 20, cours privés et préparation à l´examen DELE, sont également disponibles en ligne. Voir p. 7.

Autres programmes disponibles :
Intensif 15, Super Intensif 30, Espagnol combiné 20+10, Cours pour professeurs d'espagnol, Année sabbatique, Programme de Bénévolat, Espagnol pour les +50 ans, Programme de loisirs, Voyage de groupe...
www.donquijote.org/fr/apprenez-espagnol-amerique-latine

JOURS FÉRIÉS 2024 EN MEXIQUE : 01/01, 05/02, 18/03, 29/03, 01/04, 01/05, 13/05, 16/09, 01/10, 01/11, 18/11, 24/12, 25/12

- Nous ne pouvons pas être responsables des changements possibles réalisés par les autorités nationales ou locales.
- Si le lundi est un jour férié, vous commencerez le mardi.
- Lorsque plus d'un jour férié tombe dans la même semaine (lundi-vendredi), un jour sera récupéré ou une réduction de 20% sera appliquée sur le prix de la semaine de cours correspondant pour un programme de 1 à 2 semaines. Si les étudiants préfèrent recevoir cette réduction, ils doivent nous en informer au moment de l'inscription. Les cours privés seront toujours récupérés.
- Cliquez sur le lien suivant afin de consulter la liste de jours fériés actualisée avant de planifier votre séjour.
www.donquijote.org/fr/informations-pratiques/faq/fetes

HÉBERGEMENT

FAMILLE D'ACCUEIL	
Chambre double, petit déjeuner	**$ 300**
Chambre double, demi-pension	**$ 340**
Chambre simple, petit déjeuner	**$ 350**
Chambre simple, demi-pension	**$ 390**
Nuit sup.	**$ 60**
APPARTEMENT PARTAGÉ	
Chambre double, pas de repas	**$ 285**
Chambre simple, pas de repas	**$ 365**
Nuit sup.	**$ 80**
RÉSIDENCE ÉTUDIANTE	
Chambre double, pas de repas	**$ 425**
Chambre double, petit déjeuner	**$ 460**
Chambre simple, pas de repas	**$ 495**
Chambre simple, petit déjeuner	**$ 535**
Nuit sup. chambre double	**$ 95**
Nuit sup. chambre simple	**$ 115**

Tous les prix sont par personne.
Régimes spéciaux (intolérance au lactose, végétalien, sans gluten, etc....) En famille d'accueil ou résidence étudiante sur demande; prix par semaine : **30 $.**
Les chambres doubles sont uniquement disponibles pour deux étudiants voyageant ensemble. **Arrivée et départ de l'hébergement** : du dimanche au samedi. **Caution :** lors du séjour dans une résidence étudiante, un caution de garantie de **100 $** doit être payé à l'arrivée (en espèces) et sera restituée à la fin de votre séjour, à condition qu'il n'y ait aucun dommage à la résidence.

AUTRES SERVICES ET FRAIS

FRAIS D'INSCRIPTION une seule fois par an	**$ 45**
LIVRES PAR NIVEAU sera fourni	**inclus**
SERVICE DE TRANSFERT optionnel	**$ 120**
De l'aéroport de Cancun à Playa del Carmen	
ASSURANCE VOYAGE optionnel, prix par semaine	**$ 60**
GARANTIE D'ANNULATION optionnel, prix par semaine	**$ 90**

Avant et après l'arrivée
Permet à l'étudiant d'annuler son programme pour n'importe quelle raison (pour examen, travail, maladie, problèmes de visa, etc...).

CHANGEMENTS DE VOTRE RÉSERVATION	**$ 120**

Avant l'arrivée : dans le cas d'une réservation confirmée, les changements de date, programme et services peuvent être effectués gratuitement jusqu'à 2 semaines avant l'arrivée. Tout autre changement suivant sera facturé.

Après l'arrivée : tout changement de destination, école, programme ou logement sera possible selon la disponibilité (en facturant à l'étudiant la différence de prix le cas échéant) avec une anticipation de 2 semaines. Non valable pour les colonies de vacances.

VACANCES DURANT LE PROGRAMME

Vous pouvez si vous restez au moins 4 semaines dans le programme, vous pouvez avoir 1 semaine de pause, en prévenant obligatoirement au moins 1 semaine à l'avance (l'hébergement sera facturé tout au long du séjour, pauses incluses, pour maintenir sa réservation).	**gratuit**
Pour tout autre cas.	**$ 120**

Actualisé le 25/4/24

AUTRES DESTINATIONS EN AMÉRIQUE LATINE
VIVEZ L'EXPÉRIENCE ESPAGNOLE

don Quijote a soigneusement sélectionné les quartiers les plus stratégiques des grandes villes d'Amérique latine pour créer des écoles de langue espagnole pour nos élèves ambitieux. En dehors de la cours, vous trouverez un monde plein de trésors cachés à découvrir et un cadre idéal pour apprendre l'espagnol.

Imaginez pratiquer votre espagnol tout en rencontrant des gens du pays, en visitant des anciennes ruines mayas ou incas et en apprenant des cultures locales colorées.

Apprenez l'espagnol avec don Quijote et découvrez un monde plein de possibilités !

www.donquijote.org/fr/apprenez-espagnol-amerique-latine

Écoles partenaires

ARGENTINE
Buenos Aires

CHILI
Santiago de Chile

COLOMBIE
Cartagena de Indias

COSTA RICA
San José

RÉPUBLIQUE DOMINICAINE
Sosua

ÉQUATEUR
Quito

GUATEMALA
Antigua

PÉROU
Cusco

URUGUAY
Montevideo

Contactez-nous :
infocentral@donquijote.org

COURS D'ESPAGNOL

INTENSIF 20	**20 COURS D'ESPAGNOL EN GROUPE PAR SEMAINE**	
Argentine	Buenos Aires	**$ 220**
Chili	Santiago de Chile	**$ 230**
Colombie	Cartagena	**$ 240**
Costa Rica	San José	**$ 390**
R. Dominicaine	Sosua	**$ 255**
Équateur	Quito	**$ 195**
Guatemala	Antigua	**$ 140**
Pérou	Cusco	**$ 150**
Uruguay	Montevideo	**$ 275**
COURS PRIVÉS	**20 COURS INDIVIDUELLES PAR SEMAINE**	
Argentine	Buenos Aires	**$ 640**
Chili	Santiago de Chile	**-**
Colombie	Cartagena	**$ 440**
Costa Rica	San José	**$ 675**
R. Dominicaine	Sosua	**$ 480**
Équateur	Quito	**$ 299**
Guatemala	Antigua	**$ 225**
Pérou	Cusco	**$ 275**
Uruguay	Montevideo	**$ 680**

HÉBERGEMENT

FAMILLE D'ACCUEIL		Petit déjeuner	Demi-pension
Argentine	Buenos Aires	**$ 320**	**$ 390**
Chili	Santiago de Chile	**$ 290**	**$ 420**
Colombie	Cartagena	**$ 325**	**$ 360**
Costa Rica	San José	**-**	**$ 270**
R. Dominicaine	Sosua	**-**	**-**
Équateur	Quito	**-**	**$ 245**
Guatemala	Antigua	**-**	**$ 210**
Pérou	Cusco	**-**	**$ 210**
Uruguay	Montevideo	**$ 355**	**$ 475**

RÉSIDENCE ÉTUDIANTE		Pas de repas	Petit déjeuner	Demi-pension
Chili	Santiago de Chile	**$ 180**	**-**	**-**
Colombie	Cartagena	**-**	**$ 265**	**-**
Costa Rica	San José	**-**	**-**	**$ 390**
Équateur	Quito	**-**	**-**	**$ 235**
Guatemala	Antigua	**-**	**-**	**$ 270**
Pérou	Cusco	**-**	**-**	**$ 270**

APPARTEMENT PARTAGÉ		Pas de repas		
Argentine	Buenos Aires	**$ 250**	**-**	**-**
Chili	Santiago de Chile	**$ 215**	**-**	**-**

Tous les prix des cours d'espagnol sont par semaine pour des séjours de 1 à 3 semaines. Il peut y avoir des prix réduits spéciaux pour les cours d'une durée plus longue.
Autres programmes disponibles : Super Intensif 30, Espagnol Combiné 20+10, Espagnol Médical ou des Affaires, Espagnol + Tango, Volontariat....
Tous les prix d'hébergement sont basés sur une chambre individuelle, par personne/semaine.
Chambres doubles uniquement disponibles en Argentine et Chili, sur demande et pour deux étudiants voyageant ensemble.
Chambres partagées (max. 5 personnes) disponibles à San José, Antigua et Cusco. Pour un hébergement à Sosua, contactez-nous.
Nuits supplémentaires et service de transfert disponibles sur demande.
Arrivée et départ de l'hébergement : du dimanche au samedi.
Ils s'agit **d'écoles partenaires** de don Quijote. Nos conditions générales ne sont pas applicables.
Veuillez consulter les informations sur les jours fériés avant de planifier votre voyage :
www.donquijote.org/fr/informations-pratiques/faq/fetes

CONDITIONS GÉNÉRALES

Consultez la version la plus récente en ligne : **www.donquijote.org/fr/conditions-generales**

don Quijote est un centre de langue détenu par Ideal Education Group et reconnu par l'Instituto Cervantes et d'autres institutions. Siège social : C/Gustavo Fernández Balbuena 11, 28002 Madrid, Espagne. Numéro d'Identification Fiscale (CIF) B-79946729. IDEAL EDUCATION GROUP SL. est inscrit au Registre du Commerce et des société de Madrid, Volume 868, livre 0, folio 154, section 8, page N°-17.285..

1. CONTRAT

1.1 don Quijote garantit que tous les programmes, logements, prix, dates et tout autre service décrits dans cette brochure sont actualisés (tout autre arrangement et/ou accord devra être fait par écrit et signé par don Quijote). Consultez la version la plus récente en ligne ici.

1.2 Le personnel chargé des transferts aéroport logement est assuré et sait exactement où doivent être déposés les étudiants.

1.3 don Quijote est membre accrédité ou fait partie des organisations nationales et internationales suivantes : Instituto Cervantes, eduSpain, NAFSA, Ideal Quality Certificate, AATSP, ALTO, AMACFE, FEDELE, AECAE, ACTFL et ELITE.

1.4 don Quijote garantit un maximum de 8 étudiants par cours (12 en Salamanca et haute saison). Maximum 15 étudiants dans les colonies des vacances et les programmes juniors. Maximum 10 dans les cours en ligne.

1.5 Les conditions générales don Quijote sont différentes de celles de nos écoles partenaires. Chaque école partenaire applique ses propres conditions générales. Pour plus de renseignements, contactez notre Siège social à Madrid.

1.6 don Quijote se réserve le droit d'utiliser toutes les photos et vidéos prises pendant le séjour de l'étudiant. Les élèves doivent être conscients qu'ils peuvent figurer dans le matériel promotionnel de l'IEG ou de ses partenaires, à moins que l'étudiant n'ait expressément déclaré ne pas vouloir comparaître à son arrivée ou pendant la prise de photo à l'école.

1.7 En cas de manque grave de discipline ou de comportement inapproprié répété, l'étudiant sera exclu du programme contracté avec don Quijote sans aucun droit à remboursement.

1.8 Les offres publiées ou les remises spéciales ne peuvent pas être combinées. De même, elles ne sont disponibles que dans la limite des places disponibles. Les offres et réductions ne pourront pas être rétroactives. Elles seront applicables au moment de l'inscription, jamais après.

1.9 Les frais d'inscription sont valables pendant un an à partir de la première réservation faite pour toute école IEG en Espagne et en Amérique Latine. En d'autres termes, tout autre cours peut être réservé pendant une période de 12 mois sans avoir à payer à nouveau des frais d'inscription.

1.10 Dans le cas exceptionnel où seulement deux étudiants sont inscrits dans un même niveau, l'école se réserve le droit de convertir le cours en un programme particulier ou semi-particulier qui se traduira par une réduction des heures de cours de 50%. Et dans le cas exceptionnel où seulement 1 étudiant est inscrit, l'école se réserve le droit de transformer le cours en programme privé qui se traduira par une réduction de 70% des heures de cours.

1.11 Si l'élève ne peut pas assister à un cours privé, il doit en informer don Quijote par écrit au moins 72 heures à l'avance pour pouvoir le récupérer.

1.12 Dans les villes ou les programmes sont également disponibles dans d'autres écoles Ideal Education Group (IEG), les cours peuvent être combinées à toute moment.

1.13 Pour des raisons d'hygiène, les animaux de compagnie ne sont pas autorisés dans les écoles, les logements ou tout autre lieu.

1.14 Toute réclamation doit être faite par écrit dans les premières 24h du séjour à **helpdq@donquijote.org** Cette démarche nous permettra de prendre en compte votre demande le plus rapidement possible et de trouver une solution rapide. Seules les réclamations faites pendant le séjour de l'étudiant auront droit à une éventuelle compensation, remboursement ou modification. don Quijote accepte toute suggestion permettant l'amélioration de ses services.

2. CERTIFICATS D'ÉTUDES

2.1 Un certificat don Quijote personnalisé d'assiduité et de réussite sera délivré conformément aux directives du Cadre européen commun de référence.

2.2 Ce certificat comprendra le nom du programme suivi, le niveau et le nombre d'heures de cours suivies. Le nom de l'école dans lequel les cours ont été suivis, la date d'inscription et le niveau atteint seront également inscrits.

2.3 Les certificats de présence et d'apprentissage ne seront rédigés que pour les étudiants ayant assisté à au moins 85% des cours. Ce certificat n'est pas valable comme document officiel selon la législation et en vigueur régissant l'éducation non formelle.

3. ACOMPTE

3.1 L'acompte émis est valable pour un an à compter de la date d'émission. Une fois la période de 12 mois terminée, l'étudiant perd le droit au crédit ou au remboursement.

3.2 L'acompte n'est valide que pour la région géographique pour laquelle il a été délivré (c'est-à-dire que l'acompte délivré pour l'Espagne n'est pas valide pour les cours en Amérique latine) et n'est pas transférable.

3.3 Les avoirs/crédits ne peuvent pas être convertis en remboursement ou être utilisés pour une école partenaire.

3.4 Les prix peuvent varier d'une année à l'autre et seront mis à jour. Veuillez noter que cela peut entraîner une augmentation ou une diminution du montant de l'avoir/crédit lorsque vous l'utilisez.

4. HÉBERGEMENT

4.1 En cas de réservation de logement faite une semaine ou moins avant le début du programme, don Quijote ne peut garantir l'obtention du logement choisi par l'étudiant, la priorité étant donnée aux étudiants s'étant inscrits plus tôt.

4.2 Si un étudiant n'est pas satisfait de son logement et que les raisons invoquées sont justifiées, il pourra changer de logement de même type (3 changements maximum). Pour cela, il devra s'adresser à la personne en charge des logements au cours de la 1ère semaine de son séjour.

4.3 Les étudiants sont tenus d'informer à l'avance (7 jours) don Quijote ou la famille d'accueil de leur heure approximative d'arrivée. Sans cela, don Quijote ne sera pas responsable de l'accueil de l'étudiant à l'aéroport et de son transfert au logement.

4.4 don Quijote ne peut pas garantir d'hébergement pour les proches de l'étudiant, la priorité étant donnée aux étudiants suivant des cours avec don Quijote.

4.5 L'étudiant sera responsable financièrement des dommages matériels causés intentionnellement ou par négligence.

4.6 S'il y a des dommages et que personne n'est directement responsable, le coût des réparations sera réparti entre tous les étudiants dans l'appartement ou la résidence.

4.7 À don Quijote, le respect des autres et des règles est essentiel à la réussite de nos programmes. Le non respect des règles établies sera un motif de non remboursement de la caution. Voici quelques exemples de comportements qui pourront être sanctionnés : le fait d'avoir des invités durant la nuit, de fumer dans les chambres, de consommer de l'alcool, de consommer des substances narcotiques ou nocives, inappropriées.

4.8 Il est interdit de faire du bruit, d'organiser des fêtes ou de jouer de la musique dans nos hébergements à tout moment.

4.9 Dans le cas d'une infraction disciplinaire grave, le non-suivi des normes établis, ou d'un mauvais comportement répété, l'étudiant sera expulsé de l'hébergement contracté avec don Quijote sans droit à un remboursement.

4.10 Les appartements et les résidences étudiantes peuvent être remplacés par d'autres types d'hébergement, au même prix, en haute saison.

4.11 Si vous réservez une chambre double partagée (partagée avec un autre étudiant) et qu'il n'y a pas d'autre étudiant avec qui vous pouvez partager la chambre, nous nous réservons le droit de changer votre chambre à tout moment.

4.12 Si nous changeons votre chambre en chambre individuelle pendant votre séjour et que nous en avons besoin après votre arrivée, nous nous réservons le droit de changer votre chambre à tout moment selon l'option de la chambre initialement réservée et confirmée.

5. ANNULATIONS/MODIFICATIONS

5.1 Le montant total du programme choisi doit être payé 4 semaines avant le début du programme, sans quoi don Quijote se réserve le droit de ne pas garder la place de l'étudiant.

5.2 L'acompte de 250 € / 300 $ ne sera pas remboursé en cas d'annulation. Pour les annulations faites moins de 4 semaines avant la date de début, des frais équivalentes à 2 semaines seront facturés.

5.3 Les participants qui annulent leur programme d'espagnol + stage, volontariat ou tout autre programme spécial dans les écoles d'IEG ou des écoles partenaires en Espagne ou en Amérique Latine, jusqu'à 4 semaines avant le début prévu devront payer des frais d'annulation de 500 € / 600 $. Si ce programme est annulé dans les 4 semaines suivant la date de début du programme, le prix total du programme sera facturé.

5.4 Pour les annulations faites moins de 2 semaines à l'avance ou «no show» pour quelque raison que ce soit, des frais d'annulation de 4 semaines de programme (cours et/ou hébergement) vous seront facturés en plus de tous les extras confirmés dans la réservation, à l'exception que vous ayez contracté et payé notre garantie d'annulation.

5.5 Les annulations faites une fois que la lettre d'invitation pour la demande de visa étudiant a été émise ont des conditions spéciales (voir la section Visas pour l'Espagne).

5.6 Pour les annulations d'un appartement privé ou d'une réservation d'hôtel, aucun remboursement ou crédit pour l'achat d'autres produits ne sera possible.

5.7 Tous les remboursements, en toutes circonstances, sont soumis à des frais de traitement de 9% (ou un minimum de 75 € / 90 $). En d'autres termes, lorsqu'un remboursement est effectué, don Quijote conservera 9% du total ainsi que le dépôt de 250 € / 300 $. Le remboursement du trop-payé sera soumis à un minimum de 35 € / 40 $ pour les frais administratifs.

5.8 Toute personne souhaitant annuler son inscription (cours et/ ou logement) avant le début du programme devra prévenir don Quijote par e-mail **infocentral@donquijote.org**) ou par courrier certifié à notre Siège social à Madrid.

5.9 Les annulations non reçues par l'un des 2 moyens mentionnés ci-dessus ne seront pas acceptées.

5.10 Le montant des cours et de l'hébergement ne sera en aucun cas remboursé lorsque les cours auront commencé (sauf si vous avez la garantie annulation).

5.11 Pour chaque modification avant l'arrivée de votre réservation confirmée (Dates de début, programme ou services) pour les programmes en Espagne et en Amérique latine, 100 € / 120 $ seront facturés pour les frais administratifs. Pour les changements après l'arrivée (de destination, d'école, d'hébergement ou de programme) 100 € / 120 $ seront facturés pour les cours en Espagne et au Mexique (sous réserve de disponibilité, en payant la différence de prix si applicable). Pour tous les autres changements de réservation après l'arrivée pour les programmes en Espagne et en Amérique latine 250 € / 300 $ seront facturés pour les frais de gestion. Toutes les modifications sont sujettes à disponibilité.

5.12 Les modifications faites aux Dates de début moins de 2 semaines avant votre arrivée, sont soumises à des frais de dernière minute et vous serez facturé le coût de 2 semaines de programme (cours et/ou hébergement) en plus de tous les extras confirmés dans la réservation.

5.13 Vacances et pause : 1 semaine de congés (pour des vacances) gratuite pour chaque 4 semaines d'étude (l'étudiant sera facturé pour sont séjour complet dans notre hébergement, pauses incluses, afin de garder sa réservation). 1 semaine de préavis requis. Dans tous les autres cas, prendre une pause pendant votre cours entraînera des frais de € 100 / $ 120 et le logement doit être payé intégralement pour la durée initiale du programme (sous réserve de disponibilité).

5.14 don Quijote ne peut être tenu pour responsable des annulations dues à des actes de force majeure, à des problèmes de santé ou personnels.

ANNULATIONS - COLONIES DES VACANCES

5.15 Pour la confirmation des réservations effectuées 4 semaines ou moins avant l'arrivée, la facture totale doit être intégralement payée au moment de l'inscription.

5.16 Pour les colonies des vacances, une pénalité de 850 € sera appliquée aux annulations effectuées au cours des quatre dernières semaines précédant l'arrivée.

5.17 Aucun remboursement ne sera accordé deux semaines avant l'arrivée ou à tout moment après l'arrivée sans exception.

6. ASSURANCE VOYAGE

6.1 Sans assurance, les étudiants ne sont pas couverts face à une annulation de voyage ou de programme avant leur arrivée, ni pour toute maladie, accident ou perte de biens personnels (à l'intérieur ou à l'extérieur du logement ou de la cours) pendant leur séjour.

6.2 don Quijote recommande à tous les étudiants de souscrire une assurance voyage au prix de € 50 / $ 60 par semaine.

7. GARANTIE ANNULATION | RECOMMANDÉ

7.1 Pour éviter les frais d'annulation en cas d'annulation avant ou après l'arrivée, don Quijote recommande aux étudiants de souscrire une garantie d'annulation au tarif (non remboursable) de € 75 / $ 90 par semaine (€ 105 par semaine pour le programme en colonies des vacances et le Programme Jeunes).

7.2 Cette garantie est personnelle et non transférable et doit être achetée, signée et payée en totalité lors de l'inscription pour être valide. Vous pouvez ajouter des services supplémentaires mais pas réduire la couverture.

7.3 Lorsque vous contractez cette garantie, la période couverte par cette garantie est du jour de votre inscription jusqu'à la finalisation du programme avec don Quijote. Si vous annulez votre réservation, nous vous rembourserons le coût de votre cours, de votre hébergement et de vos extras.

7.4 Les étudiants qui souscrivent à la garantie d'annulation peuvent annuler tout ou partie de leur programme pour quelque raison que ce soit sans justification. C'est à dire : mal du pays, interruption de cours, retour au pays d'origine, examen, travail, maladie (de l'étudiant ou d'un membre de la famille proche), grossesse, convocation à un procès ou en tant que tel membre d'un comité électoral, dommages à votre propriété nécessitant votre présence, annulation du voyage par la compagnie aérienne, obligation de service militaire...).

7.5 L'étudiant sera remboursé à hauteur de 100% de la partie non utilisée du programme en cas d'annulation pendant son séjour.

7.6 Les annulations non communiquées avant le lundi de la semaine précédente seront facturées avec une semaine de cours et d'hébergement.

7.7 Des frais administratifs de € 250 / $ 300 seront facturés pour tout remboursement.

7.8 Pour annuler un programme de langue, l'étudiant envoyer un mail à **seg@iegrupo.com** Le lendemain de l'envoi du courrier électronique sera considéré comme le jour où le cours a été officiellement annulé. L'annulation n'est valable qu'une fois le mail reçu. Pour cette raison, il est important que l'étudiant soit certain que l'e-mail a été reçu. L'argent sera retourné dans les 30 jours suivantes à la date d'annulation officielle.

7.9 Les étudiants ayant demandé et obtenu un visa à travers don Quijote peuvent souscrire l'assurance mais les annulations ne seront considérées que si l'étudiant apporte la preuve qu'il quitte le pays. Dans ces cas, 9% du montant à rembourser seront facturés plus des frais administratifs de 75 € / 90 $ et 35 € / 40 $ de frais bancaires pour couvrir les frais administratifs.

7.10 Uniquement valable pour nos écoles Ideal Education Group en Espagne et au Mexique.

8. VISAS POUR L'ESPAGNE

8.1 Les résidents de l'union européenne n'ont pas besoin de Visa pour entrer sur le territoire espagnol.

8.2 Les étudiants venant d'autres pays sont tenus de se renseigner sur les conditions d'obtention d'un Visado (Visa) auprès de l'ambassade d'Espagne ou consulat de leur propre pays. don Quijote est en mesure d'envoyer à l'étudiant une "lettre d'invitation", document certifiant que l'étudiant s'est inscrit pour un programme d'espagnol en Espagne, signé, scellé et envoyé uniquement par les responsables de don Quijote. L'école ne pourra être tenue responsable du refus d'une demande de Visa justifié par le fait que les documents présentés n'ont pas de valeur officielle et qu'ils ne représentent que la confirmation d'une inscription à des cours d'espagnol dans une de nos écoles. don Quijote enverra gratuitement à tout étudiant le demandant, les documents suivants (seulement si le montant total de son programme a été payé) :

8.3 1. La confirmation de l'inscription au programme d'espagnol choisi par l'étudiant.

8.4 2. La facture du montant total payé par l'étudiant pour son séjour (cours + logement).

8.5 Si un étudiant nécessite de toute urgence un de ces documents originales, don Quijote lui enverra par courrier express, à la charge de l'étudiant.

8.6 Si la demande de visa est refusée, don Quijote facturera 350 € / 400 $ ainsi que tous les autres frais occasionnés. L'étudiant devra également présenter à don Quijote le document officiel du refus de sa demande de Visa afin de pouvoir être remboursé. Si don Quijote ne reçoit pas ce document, l'étudiant devra payer la totalité du programme.

8.7 Tout remboursement de don Quijote comprendra une taxe de 9% (minimum 75 € / 90 $).

8.8 Si l'étudiant n'obtient pas le visa à temps pour le programme réservé et doit retarder ou annuler son arrivée, nous facturerons 100% des 2 premières semaines plus tous les frais d'annulation décrits (voir la section Annulations de cours et changements).

9. TRANSFERT AÉROPORT-LOGEMENT

9.1 Les informations de vol (aéroport, date et heure d'arrivée, compagnie aérienne) doivent être envoyées par écrit à don Quijote, au moins une semaine avant le début du programme. Sans cela, don Quijote ne pourra être responsable de l'accueil de l'étudiant à l'aéroport et de son transfert au logement et aucun remboursement ne pourra être effectué.

9.2 Si un étudiant annule le service de transfert moins d'une semaine avant le début du programme, le coût du transfert ne pourra être remboursé.

9.3 Dans le cas exceptionnel où, à l'arrivée, d'autres étudiants ont réservé un transfert en même temps, notre chauffeur se réserve le droit de combiner les transferts.

9.4 Dans le cas d'un retard ou de modifications de vol n'ayant pas été mentionnés à l'avance, don Quijote ne sera pas responsable de l'accueil de l'étudiant à l'aéroport et de son transfert au logement et aucun remboursement ne pourra être effectué.

10. JOURS FÉRIÉS

10.1 Afin de connaître les dates actualisées, veuillez consulter la page internet suivante avant de planifier votre séjour ici.

10.2 Les cours manqués en raison de jours fériés nationaux ou locaux ne seront pas récupérés ou remboursés. Lorsque plus d'un jour férié tombe dans la même semaine (lundi-vendredi), un jour sera récupéré ou une réduction de 20% sera appliquée sur le prix de la semaine de cours correspondant pour un programme de 1 à 2 semaines. Si les étudiants préfèrent recevoir cette réduction, ils doivent nous en informer au moment de l'inscription. Les cours privés seront toujours récupérés..

11. PROTECTION DES DONNÉES PERSONNELLES

11.1 Conformément à la loi espagnole du 13 décembre 1999 relative à la protection des informations personnelles, don Quijote vous informe que les informations vous concernant seront stockées dans une base de données commerciale pour l'entreprise. En acceptant ces conditions générales, vous donnez votre consentement au contrat ci-dessus. De plus, vous avez le droit de demander à ce que nous vous informions de vos droits à accéder à ces informations et à les supprimer, conformément à la législation en vigueur, en écrivant à l'adresse suivante : Gustavo Fernández Balbuena 11, 28002 Madrid, Espagne

12. ACCORD

12.1 En signant la fiche d'inscription et en payant son séjour, l'étudiant accepte toutes les conditions décrites ci-dessus. Si, pour des raisons indépendantes à notre volonté, les prix des logements devaient augmenter, don Quijote informera le plus tôt possible les étudiants de ces changements. Cette liste de prix remplace la liste de prix précédente. Les prix présents sur cette web seront appliqués du 1er janvier 2024 au 31 décembre 2024 pour tous les programmes se déroulant pendant cette période. don Quijote n'est pas responsable des erreurs typographiques pouvant être relevés. Actualisé en novembre 2023.

13. RÉSOLUTION DES CONFLITS ET JURIDICTION

13.1 Tout litige relatif aux programmes sera réglé par les tribunaux conformément à la loi applicable. Cela exclut toute forme de résolution alternative des conflits (organes administratifs, arbitrage, etc.). Tout litige pouvant survenir entre les parties en relation avec l'interprétation, la résiliation et l'exécution du présent contrat sera soumis à la juridiction des juges et tribunaux de Madrid.

Actualisé le 25/4/24

«En étant la référence sur **la culture espagnole**, nous transformons la vie des gens»

Instituto Cervantes
Centro Acreditado

VIVE EL **ESPAÑOL**

donQuijote
ÉTUDIEZ **L'ESPAGNOLE**
depuis **1986**

SIÈGE SOCIAL ESPAGNE
Gustavo Fernández Balbuena 11
28002 MADRID
T. +34 923 26 88 60
infocentral@donquijote.org

FAITES VOTRE RÉSERVATION MAINTENANT !
Vous pouvez réserver en ligne ou
téléchargez notre bulletin d'inscription

www.donQuijote.org/fr

32 ÉCOLES D'ESPAGNOL DANS 13 PAYS HISPANOPHONES ET 1 CAMPUS ONLINE

Alicante | Barcelone | Cadix | Grenade | Madrid | Malaga | Marbella | Salamanque | Séville | Ténérife | Valence (ES)
Argentine | Chili | Colombie | Costa Rica | République Dominicaine | Équateur | Guatemala | Mexique | Pérou | Uruguay (LATAM)

ideal education group