donQuijote

МЫ ПРЕПОДАЕМ **ИСПАНСКИЙ** с 1986 **года**

В КАМПУСЕ И ОНЛАЙН

КРУГЛЫЙ ГОД

ПРАЙС-ЛИСТ

Живите по-испански

2024

ИСПАНИЯ
ЛАТИНСКАЯ АМЕРИКА И
ОНЛАЙН

ideal education group

ИСПАНИЯ | ЛАТИНСКАЯ АМЕРИКА | ОНЛАЙН

11 КАМПУСОВ В ИСПАНИИ
13 НАПРАВЛЕНИЙ В ЛАТИНСКОЙ АМЕРИКЕ
8 ЛЕТНИХ ЛАГЕРЕЙ
1 КАМПУС ОНЛАЙН

НАШИ ЦЕННОСТИ

ЛИДЕРСТВО
РАБОТА В КОМАНДЕ
МЕЖДУНАРОДНЫЕ
ИННОВАЦИИ
ЭМПАТИЯ
УВЛЕЧЕНИЕ

ИСПАНИЯ

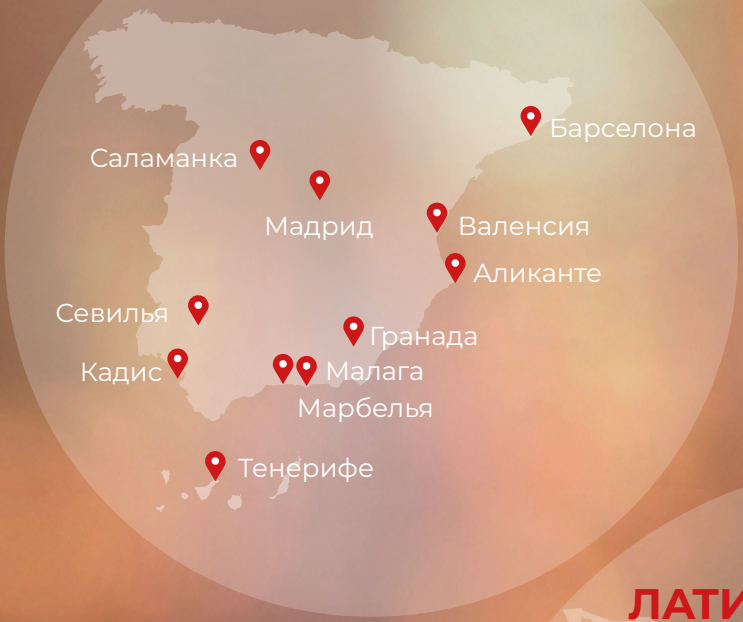

ОНЛАЙН

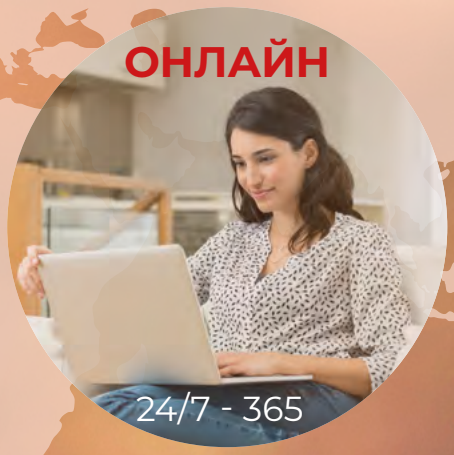

ЛАТИНСКАЯ АМЕРИКА

УЧИТЕ ИСПАНСКИЙ, КОМБИНИРУЯ НАПРАВЛЕНИЯ

32 КАМПУСА
В ИСПАНИИ И ЛАТИНСКОЙ АМЕРИКЕ КРУГЛОГОДИЧНЫЕ
8 ШКОЛЫ
1 ЛЕТНИХ ЛАГЕРЕЙ
КАМПУС ОНЛАЙН

don Quijote будет вашим гидом в незабываемом языковом путешествии. Комбинируйте разные направления для полного языкового погружения. Мы предлагаем вам возможность обучаться в наших 32 школах по всей Испании и Латинской Америке с лучшим месторасположением и инфраструктурой . Наши школы открыты круглый год, что позволяет вам начать обучение в любое время.

Открывайте новые места, пробуйте великолепную испанскую кухню, гуляйте по необычным районам, изучайте историю и наслаждайтесь красотой. Не упустите возможнгость, которую вам предлагает don Quijote! Консультант don Quijote с удовольствием будет сопровождать вас в этом путешествии!

Дополнительная информация:
infocentral@donquijote.org

38
ПРАЗДНУЯ
СОВЕРШЕНСТВО
ТРИДЦАТЬ ВОСЕМЬ ЛЕТ

don Quijote
МЫ ПРЕПОДАЕМ **ИСПАНСКИЙ** с 1986 **года**

10 ГЛАВНЫХ ПРИЧИН
УЧИТЬ ИПАНСКИЙ С don Quijote

НЕБОЛЬШИЕ ГРУППЫ ОТ 4 ДО 8 СТУДЕНТОВ | НАЧАЛО В ЛЮБОЙ ПОНЕДЕЛЬНИК | ВСЕ УРОВНИ | КРУГЛЫЙ ГОД

1 КАЧЕСТВЕННОЕ ОБУЧЕНИЕ В МАЛЕНЬКИХ ГРУППАХ | МАКС. 8

Наш коллектив состоит из отличных и опытных преподавателей. Наши школы - единственные, которые предлагают уроки испанского в небольших группах в среднем по 4 ученика (8 максимум, 10 в Саламанка и в высокий сезон). Таким образом, вы можете взаимодействовать и получать персонализированный подход.

2 ИНДИВИДУАЛЬНАЯ МЕТОДОЛОГИЯ ОБУЧЕНИЯ

Мы применяем индивидуальный подход к обучению, в котором учитываются потребности и интересы каждого человека. Все наши преподаватели имеют более чем 25-летний опыт работы и обеспечивают активное участие студентов в процессе обучения.

3 32 КАМПУСОВ | ИСПАНИЯ ЛАТИНСКАЯ АМЕРИКА | ОНЛАЙН

Объедините 32 кампуса в 13 странах и на 2 континентах. Добавьте онлайн-занятия до, во время или после вашего пребывания у нас в Испании или Латинской Америке. Начните в любое время и создайте свой собственный учебный опыт с той же академической программой. Все наши курсы могут быть дополнены дневными мероприятиями и экскурсиями по выходным, индивидуальными академическими программами или персонализированным курсом для всех этапов жизни.

4 БУТИК-ШКОЛЫ ПРЕМИУМ-КЛАССА НЕПРЕВЗОЙДЕННОЕ КАЧЕСТВО

В don Quijote вы можете рассчитывать на теплый индивидуальный подход и богатый академический опыт. Отличительная особенность каждого из наших кампусов глубоко укоренилась в уникальной самобытности каждого направления. Благодаря современной эстетике и комфорту мы создаем вдохновляющую учебную среду, в которой студенты погружаются в прошлое, настоящее и будущее испанского языка и испаноязычной культуры.

5 БОЛЕЕ 38 ЛЕТ ПОДТВЕРЖДЕННОГО ОПЫТА

За прошедшие годы с нами учились более миллиона студентов. Мы стали свидетелями того, как наши студенты приобретают уверенность и мастерство, применяя свои новые языковые навыки в повседневных ситуациях и профессиональной среде.

6 ПОЛНОСТЬЮ АККРЕДИТОВАННАЯ ОБРАЗОВАТЕЛЬНАЯ ОРГАНИЗАЦИЯ

don Quijote аккредитован Институтом Сервантеса, единственным международным общественным органом по аккредитации учреждений, преподающих испанский язык как иностранный. Наши программы испанского языка получили признание более чем 300 американских университетов, европейских учебных заведений и стипендиальных программ. Несколько аккредитационных учреждений по всему миру ценят нашу приверженность международному сообществу по изучению языков. Мы предлагаем официальные университетские кредиты с нашими интенсивными программами испанского языка.

7 ОФИЦИАЛЬНЫЕ ЭКЗАМЕНЫ ВЫСОКАЯ ВЕРОЯТНОСТЬ УСПЕХА

Наши школы являются экзаменационными центрами DELE, SIELE и CCSE (Тест на гражданство Испании) и подготовят вас к сертификации испанского языка любого уровня. Благодаря нашим курсам, которые преподают опытные преподаватели, почти все наши студенты сдают экзамен. Если вы изучаете испанский с нами, ваш успех почти гарантирован!

8 ЛУЧШЕЕ ОСНАЩЕНИЕ В ЛУЧШИХ МЕСТАХ

Выйдите за пределы традиционной классной комнаты и учитесь в наших исторических кампусах, таких как отремонтированные и модернизированные бывшие монастыри 16-19-го веков, дворцы и музеи. Все они находятся в центре города. До наших школ можно легко добраться на общественном транспорте. Также, они оснащены всем необходимым для того, чтобы ваш процесс обучения был запоминающимся.

9 ПОЛНОЕ ПОГРУЖЕНИЕ В МЕЖДУНАРОДНОЕ СООБЩЕСТВО

Разделите свое языковое путешествие с друзьями со всего мира. Каждый год наши школы в Испании и Латинской Америке приглашают более 40 000 учеников всех возрастов из более чем 85 стран, чтобы получить уникальный опыт обучения с don Quijote. Наши студенты присоединятся к сообществу поддержки, которое объединяет общий интерес: испанская культура и язык.

10 МЫ ЛЮБИМ ЧТО МЫ ДЕЛАЕМ

Мы - команда из более чем 1200 человек с общей страстью: преподавание и распространение испанской культуры и языка. Нам нравится то, что мы делаем, и мы стремимся делать все возможное и помогать нашим студентам осуществить свои мечты и жить по-испански!

«Мы **вдохновляем** студентов всех возрастов и национальностей на достижение своей **мечты** через **обучение испанскому** языку и создание **уникального жизненного опыта.**»

Уроки проходят в маленьких группах в среднем по 4 - 8 человек (макс. 10 в Саламанке и в высокий сезон). Занятия начинаются каждый понедельник, с использованием методик интерактивного и практического обучения. Все уровни от начального (A1) до совершенного владения (C2). Занятия длятся 55 минут. Минимальный возраст: 17

УЧИТЕ ИСПАНСКИЙ В ИСПАНИИ
ИНТЕНСИВНЫЕ КУРСЫ ИСПАНСКОГО

€ 35
РЕГИСТРАЦИОННЫЙ ВЗНОС

don Quijote Валенсия

don Quijote Саламанка

На наших интенсивных курсах язык неотделим от культуры страны. Занятия проходят в маленьких группах: от 4 до 8 учеников. Мы убеждены в том, что язык лучше всего учить через культуру, традиции, музыку, бизнес, архитектуру и, конечно, через людей, которые на нем говорят. Испанский интенсив 25 - наша самая популярная программа. Вас ждет 4 ежедневных урока испанского языка, на которых вы сможете свободно общаться. Кроме того, каждый день у вас будет одно занятие по определенной культурной теме, благодаря чему вы быстро добьетесь успеха в освоении языка.

ИНТЕНСИВ 20

20 ГРУППОВЫХ ЗАНЯТИЙ ИСПАНСКОГО

цена за неделю	Барселона | мадрид тенерифе | валенсия	Саламанка
1-4 недели	**€ 229**	**€ 209**
от 5 недель	**€ 219**	**€ 199**
от 12 недель	**€ 199**	**€ 179**
от 32 недель	**€ 189**	**€ 169**

Также доступны в режиме онлайн. См. стр. 7

Примеры		
1 неделя	€ 229	€ 209
2 недели	€ 458	€ 418
3 недели	€ 687	€ 627
4 недели	€ 916	€ 836
Доп. неделя	€ 219	€ 199

ДОЛГОСРОЧНЫЕ УЧЕБНЫЕ ПРОГРАММЫ		
12 недель	€ 2.388	€ 2.148
16 недель	€ 3.184	€ 2.864
24 недели	€ 4.776	€ 4.296
32 недели	€ 6.048	€ 5.408
Доп. неделя	€ 189	€ 169

ИНТЕНСИВ 25

20 ГРУППОВЫХ ЗАНЯТИЙ ИСПАНСКОГО + 5 ЗАНЯТИЙ ПО КУЛЬТУРЕ И РАЗГОВОРНОЙ РЕЧИ

цена за неделю	Барселона | Мадрид Тенерифе | Валенсия	Саламанка
1-4 недели	**€ 259**	**€ 239**
от 5 недель	**€ 249**	**€ 229**
от 12 недель	**€ 229**	**€ 209**
от 32 недель	**€ 219**	**€ 199**

Примеры		
1 неделя	€ 259	€ 239
2 недели	€ 518	€ 478
3 недели	€ 777	€ 717
4 недели	€ 1.036	€ 956
Доп. неделя	€ 249	€ 229

ДОЛГОСРОЧНЫЕ УЧЕБНЫЕ ПРОГРАММЫ		
12 недель	€ 2.748	€ 2.508
16 недель	€ 3.664	€ 3.344
24 недели	€ 5.496	€ 5.016
32 недели	€ 7.008	€ 6.368
Доп. неделя	€ 219	€ 199

СУПЕР-ИНТЕНСИВ 30

20 ГРУППОВЫХ ЗАНЯТИЙ ИСПАНСКОГО + 5 ЗАНЯТИЙ ПО КУЛЬТУРЕ И РАЗГОВОРНОЙ РЕЧИ + 5 ПОЛУИНДИВИДУАЛЬНЫЕ до 4 учеников

цена за неделю	Барселона | Мадрид Тенерифе | Валенсия	Саламанка
1-4 недели	**€ 379**	**€ 359**
от 5 недель	**€ 369**	**€ 349**
от 12 недель	**€ 339**	**€ 319**
от 32 недель	**€ 319**	**€ 299**

Примеры		
1 неделя	€ 379	€ 359
2 недели	€ 758	€ 718
3 недели	€ 1.137	€ 1.077
4 недели	€ 1.516	€ 1.436
Доп. неделя	€ 369	€ 349

ДОЛГОСРОЧНЫЕ УЧЕБНЫЕ ПРОГРАММЫ		
12 недель	€ 4.068	€ 3.828
16 недель	€ 5.424	€ 5.104
24 недели	€ 8.136	€ 7.656
32 недели	€ 10.208	€ 9.568
Доп. неделя	€ 319	€ 299

БОЛЬШЕ НАПРАВЛЕНИЙ В ИСПАНИИ: АЛИКАНТЕ | КАДИС | ГРАНАДА | МАЛАГА | МАРБЕЛЬЯ | СЕВИЛЬЯ
Партнерские школы: мин. Возраст 14, те же курсы, условия и цены, что и в Саламанке.

ЧАСТНЫЕ КУРСЫ

Также доступны в режиме онлайн. См. стр. 7

Индивидуальные занятия строятся по персональной программе. Это хорошая возможность целенаправленно работать над определенным аспектом языка: фонетикой, пониманием прочитанного, расширением словарного запаса и т.д.

занятий в неделю	1-1	2-3
1 занятие	**€ 44**	**€ 30**
5 занятий	**€ 210**	**€ 140**
10 занятий	**€ 390**	**€ 260**
20 занятий	**€ 700**	**€ 480**
доп. занятие (20+)	€ 35	€ 24

Специализированные индивидуальные занятия: Тематические занятия (медицинский испанский, юридический испанский и т.д.) возможны за доплату в размере 15%. **Полуиндивидуальные 2-3**: Все учащиеся должны иметь одинаковый уровень языка и заниматься по одинаковому расписанию.

Обновлено 25/4/24

Также доступны в режиме онлайн. См. стр. 7

ПОДГОТОВКА К ЭКЗАМЕНУ DELE, CCSE ИЛИ SIELE

2 недели DELE 20	40 групповых занятий по подготовке к DELE	**€ 560**
4 недели DELE 20	80 групповых занятий по подготовке к DELE	**€ 1.120**
1 неделя DELE, CCSE или SIELE 30	20 групповых занятий испанского + 10 инд. занятий по подготовке к деле	**€ 650**

Курсы DELE, CCSE, SIELE 30 доступны в любой понедельник. Курсы DELE 20 начинаются за две или четыре недели до официальных экзаменов. Экзамены проходят в письменном формате в наших центрах. Официальные даты экзаменов DELE можно найти на нашем веб-сайте:
www.donquijote.org/ru/oficialnye-ekzameny-ispanskogo/kurs-dele-20

И еще более 25 курсов. подробная информация: www.donquijote.org/ru

Учитесь в вашей возрастной группе. Живите незабываемым опытом в наших программах, специально предназначенных для студентов, которые хотят учиться за границей с помощью программы «все включено». Погрузитесь в новую культуру и новый язык.

ДЕТИ, ЮНИОРЫ, ПОДРОСТКИ И СТУДЕНТЫ ОТ 50 ЛЕТ
УЧИТЕ ИСПАНСКИЙ РАЗВЛЕКАЯСЬ

| кампус Барселона Бич

| Программа для подростков в мадрид

ЛЕТНИЕ ЛАГЕРЯ | 5-18 ЛЕТ

БАРСЕЛОНА | МАДРИД | МАЛАГА | МАРБЕЛЬЯ | САЛАМАНКА | ВАЛЕНСИЯ
ИЮНЬ, ИЮЛЬ И АВГУСТ | ПРОГРАММА “ВСЕ ВКЛЮЧЕНО”

Даты заездов

23-29 июня	Малага
30 июня-13 июля **14–27 июля**	Барселона | Мадрид | Малага | Марбелья Саламанка | Валенсия
28 июля-10 августа	Барселона | Малага | Марбелья Эльвирия Валенсия
11–24 августа **25-31 августа**	Барселона | Марбелья Эльвирия | Валенсия

Программа	Дневной лагерь (без проживания)	Проживание в резиденции или в семье
МАРБЕЛЬЯ ЭЛЬВИРИЯ | САЛАМАНКА | ВАЛЕНСИЯ		
1 неделя	**€ 529**	**€ 995**
2 недели	**€ 970**	**€ 1.790**
4 недели	**€ 1.940**	**€ 3.395**
Доп. неделя	**€ 529**	**€ 995**
БАРСЕЛОНА (БИЧ И ЦЕНТРО) | МАДРИД | МАЛАГА | МАРБЕЛЬЯ ЦЕНТРО		
1 неделя	**€ 529**	**€ 1.245**
2 недели	**€ 970**	**€ 2.155**
4 недели	**€ 1.940**	**€ 4.155**
Доп. неделя	**€ 529**	**€ 1.245**

Дополнительные занятия по испанскому языку во всех направлениях

+ 10 полуиндивидуальные интенсивные занятия по испанскому языку в неделю (макс. 3 человек): **€ 390**

Уровень: все уровни. **Участников в группе:** макс. 15.
Цены “все включено”: 20 занятий испанским или английским языком в неделю (занятия длятся 45 минут), учебники и учебные материалы, проживание в общежитие или гостевая семья, полный пансион, мероприятия, мастер-классы, спорт, экскурсии, медстраховка, круглосуточный присмотр. Дневная программа включает обед. Не включено: регистрационный сбор, по желанию услуги трансфера и рекомендуем воспользоваться гарантией отмены (см. Стр. 8). Проживание в семье доступно для детей от 14 лет в с Барселона Центро, Мадриде, Марбелья Центр, Саламанке и Валенсии.
Чтобы получить подробную информацию о конкретном лагере, спортивных секциях, трансфере и других услугах и ценах, свяжитесь с нами по адресу:
infocentral@donquijote.org

ЛИДЕРСКАЯ ПРОГРАММА | 12-18 ЛЕТ

МАДРИД
ИЮЛЬ | ПРОГРАММА “ВСЕ ВКЛЮЧЕНО”

ДАТЫ ЗАЕЗДОВ | Университет Франсиско де Витория

30 июня-13 июля, 14-27 июля

2 недели	**€ 2.990**

Уровень: Все уровни. **Участников в группе:** макс. 15.
Цены “все включено”: ежедневные занятия по лидерству и предпринимательству, учебные материалы, мастер-классы, культурные мероприятия, экскурсии и спорт, проживание в общежитие, одноместная комната, полный пансион, медстраховка, круглосуточный присмотр.

www.donquijote.org/ru/specialnye-kursy-ispanskogo/letnie-lagerya

ПРОГРАММА ДЛЯ ПОДРОСТКОВ | 14-18 ЛЕТ

БАРСЕЛОНА | ГРАНАДА | МАДРИД | МАЛАГА | САЛАМАНКА | ВАЛЕНСИЯ
ЯНВАРЯ, ИЮЛЬ И АВГУСТ | ПРОГРАММА “ВСЕ ВКЛЮЧЕНО”

Даты заездов

7-20 сентября, 7 сентября-3 февраля	Барселона | Мадрид | Малага
30 июня-13 июля, 14-27 июля, **28 июля-10 августа**	Барселона | Гранада | Мадрид Малага Саламанка | Валенсия

Программа	Дневная программа для подростков (без проживания)	Проживание в резиденции или в семье
ГРАНАДА | САЛАМАНКА | ВАЛЕНСИЯ		
2 недели	**€ 970**	**€ 1.895**
4 недели	**€ 1.940**	**€ 3.790**
Доп. неделя	**€ 529**	**€ 1.145**
БАРСЕЛОНА | МАДРИД | МАЛАГА		
2 недели	**€ 970**	**€ 2.095**
4 недели	**€ 1.940**	**€ 4.190**
Доп. неделя	**€ 529**	**€ 1.245**

Дополнительные занятия по испанскому языку во всех направлениях

+ 10 полуиндивидуальные интенсивные занятия по испанскому языку в неделю (макс. 3 человек)	**€ 390**

Уровень: все уровни. **Участников в группе:** макс. 15.
Цены “все включено”: 20 занятий испанского в неделю (занятия длятся 55 минут), учебники и учебные материалы, проживание в общежитие или гостевая семья, мероприятия (во второй половине дня), одна экскурсия на целый день в выходные каждые 2 недели, медстраховка, 80% времени под присмотром (Ученики находятся под присмотром в школе, месте проживания и на мероприятиях). Дневная программа включает обед.
Не включено: регистрационный сбор, по желанию услуги трансфера и рекомендуем воспользоваться гарантией отмены (см. Стр. 8).

ИСПАНСКИЙ ДЛЯ ТЕХ КОМУ ЗА 50 | 50+ ЛЕТ

МАЛАГА | МАРБЕЛЬЯ | САЛАМАНКА | ТЕНЕРИФЕ | ВАЛЕНСИЯ
КРУГЛЫЙ ГОД | 50+

ДАТЫ ЗАЕЗДОВ

5-16 февраля	Карнавал	Тенерифе
11–22 марта	Лас Фальяс	Валенсия
18–29 марта	Семана Санта	Малага
6–17 мая	Город легенд и тайн	Саламанка
3–14 июня	Испанский праздник: Сан-Бернабе	Марбелья
7–18 октября	Город всемирного наследия: история, искусство и литература	Саламанка
	Средиземноморский стиль жизни	Валенсия

2 недели	**€ 750**
+ 5 занятий по культуре и разговорной речи в неделю	**€ 50**

Уровень: Все уровни. **Участников в группе:** не более 10 человек на занятиях по испанскому языку (со студентами всех возрастов); нет максимума на культурных мероприятиях (с людьми вашей возрастной группы).

Жилье - важная составляющая вашей поездки за рубеж. Мы знаем, как важно жить в хороших условиях, когда вы учитесь в другой стране. Мы сделаем все, чтобы вы чувствовали себя комфортно, безопасно и как дома.

ПРОЖИВАНИЕ
ЧУВСТВУЙТЕ СЕБЯ КАК ДОМА

БЕСПЛАТНЫЙ WI-FI | В 10-25 МИНУТАХ ОТ ШКОЛЫ | ГАРАНТИЯ КАЧЕСТВА 100% | ОСОБОЕ ПИТАНИЕ ПО ЗАПРОСУ | ПОЛОТЕНЦА И ПОСТЕЛЬНОЕ БЕЛЬЕ ВКЛЮЧЕНО | ПРИВЕТ-СТВЕННЫЕ ПОДАРКИ

проживание в семье в Саламанке

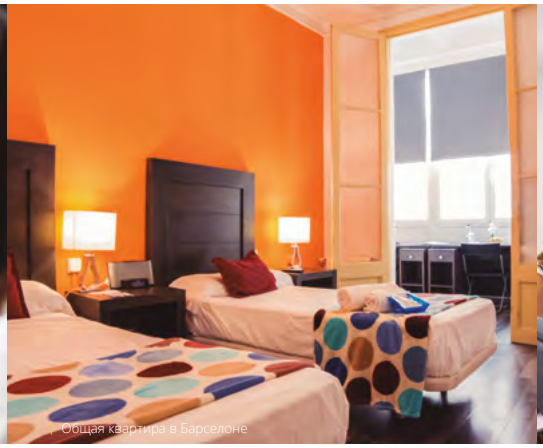
Общая квартира в Барселоне

Студенческая резиденция в Гранаде

ГОСТЕВАЯ СЕМЬЯ

Включено:
Wi-Fi, стирка раз в неделю (в Испании), полотенца, постельное белье и одеяла. Некоторые семьи в Испании вместо обеда за столом выдают учащимся «сухой паек».

ГРАНАДА | САЛАМАНКА	в неделю
Двухместная комната, полупансион	**€ 235**
Двухместная комната, полный пансион	**€ 255**
Одноместная комната, полупансион	**€ 265**
Одноместная комната, полный пансион	**€ 295**

АЛИКАНТЕ | КАДИС | МАРБЕЛЬЯ СЕВИЛЬЯ | ВАЛЕНСИЯ	в неделю
Двухместная комната, полупансион	**€ 275**
Двухместная комната, полный пансион	**€ 295**
Одноместная комната, полупансион	**€ 315**
Одноместная комната, полный пансион	**€ 335**

БАРСЕЛОНА | МАДРИД МАЛАГА | ТЕНЕРИФЕ	в неделю
Двухместная комната, полупансион	**€ 305**
Двухместная комната, полный пансион	**€ 345**
Одноместная комната, полупансион	**€ 345**
Одноместная комната, полный пансион	**€ 375**

ДОПОЛНИТЕЛЬНЫЕ УСЛУГИ

Доплата за отдельную ванную, в неделю	
Двухместная комната	€ 55
Одноместная комната	€ 75
Доп. день	€ 55
Особое питание (безлактозное, веганское, без глютена и т.д.), в неделю	€ 25

Двухместное размещение
- В двухместных номерах спальня (с 2 односпальными кроватями) делится с вашим соседом по комнате.
- Двухместный номер для индивидуального пользования предоставляется по запросу за дополнительную плату в размере 150 евро в неделю к стоимости одноместного номера.
- Двухместное размещение в Кадисе возможно только для 2 человек, приехавших вместе.
- Цены указаны на одного человека.

ОБЩАЯ КВАРТИРА

Включено: Wi-Fi, постельное белье, приветственные подарки, использование полностью оборудованной кухни и прачечной, общая ванная, общий телевизор, газ, электричество и вода. Не включено: питание, полотенца и уборка.

АЛИКАНТЕ | КАДИС | ГРАНАДА | МАРБЕЛЬЯ САЛАМАНКА | СЕВИЛЬЯ | ВАЛЕНСИЯ	в неделю
Двухместная комната, без питания	**€ 159**
Одноместная комната, без питания	**€ 259**
БАРСЕЛОНА | МАДРИД | МАЛАГА | ТЕНЕРИФЕ	
Двухместная комната, без питания	**€ 199**
Одноместная комната, без питания	**€ 299**

ДОПОЛНИТЕЛЬНЫЕ УСЛУГИ

Доплата за отдельную ванную, в неделю	
Двухместная комната	€ 55
Одноместная комната	€ 75
Доп. день	€ 55
Гарантия депозитом	€ 150
Будет возвращен по окончании проживания при условии отсутствия повреждений.	
Доплата за высокий сезон, в неделю	€ 65

Аликанте	16/06-31/08	Севилья	17/03-27/04
Марбелья	16/06-31/08	Валенсия	10/03-30/03
Кадис	28/01-24/02 и 16/06-14/09		
Тенерифе	28/01-24/02 и 16/06-31/08		

Скидки за долгосрочное пребывание

Ученики, записавшиеся на курс + проживание длительностью от 6 или 9 месяцев, сэкономят на размещении в общих студенческих апартаментах.

АЛИКАНТЕ | ГРАНАДА МАРБЕЛЬЯ | САЛАМАНКА СЕВИЛЬЯ | ВАЛЕНСИЯ	в месяц	
	6+	**9+**
Двухместная комната	€ 445	€ 390
Одноместная комната	€ 650	€ 595

БАРСЕЛОНА | МАДРИД МАЛАГА | ТЕНЕРИФЕ	в месяц	
	6+	**9+**
Двухместная комната	€ 545	€ 490
Одноместная комната	€ 750	€ 695

Не включены газ, электричество, вода и отопление: **€ 100/месяц.** Доплата за отдельную ванную: **€ 100/месяц**. Всего месяцев в одном городе. Полная оплата должна быть произведена во время бронирования. В случае отмены, если возможен возврат или кредит, административные сборы будут рассчитываться на основании стандартных цен за неделю, упомянутых выше.

ОБЩЕЖИТИЕ

Включено:
Wi-Fi, постельное белье, полотенца, питание, еженедельная уборка и приветственные подарки (в Испании). Принадлежнсти для кухни и стирки.

ГРАНАДА | САЛАМАНКА	в неделю
Двухместная комната, завтрак	**€ 239**
Двухместная комната, полупансион	**€ 279**
Двухместная комната, полный пансион	**€ 319**
Одноместная комната, завтрак	**€ 289**
Одноместная комната, полупансион	**€ 329**
Одноместная комната, полный пансион	**€ 369**

СЕВИЛЬЯ | ВАЛЕНСИЯ	в неделю
Двухместная комната, завтрак	**€ 289**
Двухместная комната, полупансион	**€ 329**
Двухместная комната, полный пансион	**€ 369**
Одноместная комната, завтрак	**€ 379**
Одноместная комната, полупансион	**€ 419**
Одноместная комната, полный пансион	**€ 459**

БАРСЕЛОНА | МАДРИД | МАЛАГА	в неделю
Двухместная комната, завтрак	**€ 309**
Двухместная комната, полупансион	**€ 349**
Двухместная комната, полный пансион	**€ 389**
Одноместная комната, завтрак	**€ 399**
Одноместная комната, полупансион	**€ 439**
Одноместная комната, полный пансион	**€ 479**

ДОПОЛНИТЕЛЬНЫЕ УСЛУГИ

Доплата за отдельную ванную, в неделю	
Двухместная комната	€ 55
Одноместная комната	€ 75
Доп. день	€ 65
Гарантия депозитом	€ 150
Будет возвращен по окончании проживания при условии отсутствия повреждений.	
Доплата за кондиционер, в неделю (по запросу И зависимости от наличия)	€ 75
Особое питание (безлактозное, веганское, без глютена и т.д.), в неделю	€ 25

Обновлено 25/4/24

Начинается в любой понедельник в течение года. Небольшие интерактивные группы от 4 до 10 студентов. Все уровни A1-C2 от начального до продвинутого. Занятие длится 55 минут. Онлайн-тест при зачислении и сертификат об окончании. Минимальный возраст: 13 (16+ для курсов DELE)

КУРСЫ ИСПАНСКОГО ОНЛАЙН
ИЗ ЛЮБОЙ ТОЧКИ МИРА

€ 35
РЕГИСТРАЦИОННЫЙ СБОР + ЭЛЕКТРОННЫЕ УЧЕБНЫЕ
материалы для всех онлайн-программ

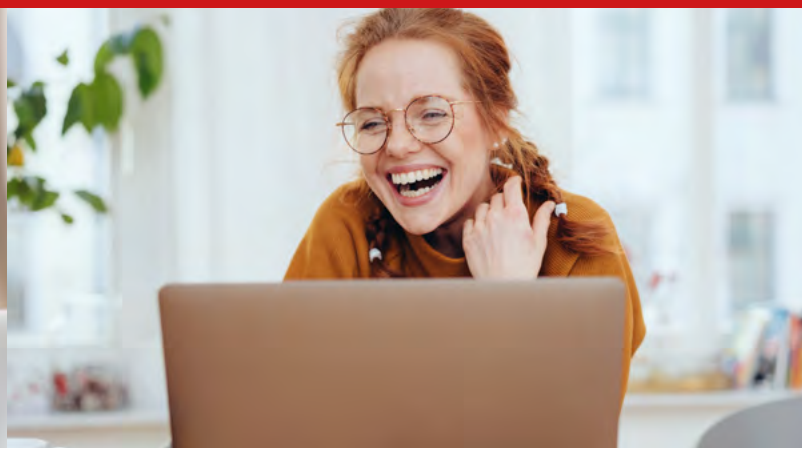

Наши онлайн-уроки испанского предназначены для всех взрослых и подростков старше 13 лет, независимо от их уровня. С помощью онлайн-курсов don Quijote вы сможете изучать, поддерживать или улучшать свои языковые навыки независимо от ваших нынешних знаний. Мы предлагаем онлайн-курсов испанского языка, каждый из которых соответствует конкретным потребностям разных типов студентов. Наши студенты могут выбирать между групповыми занятиями (с 3 или 20 онлайн-уроками в неделю), полу-частными или частными занятиями, где им будет уделено все внимание, а также, они могут подготовиться к экзамену DELE. Найдите подходящий вариант и начните изучать испанский по-своему.

ИНТЕНСИВ 20 ОНЛАЙН

САМАЯ ЭФФЕКТИВНАЯ ПРОГРАММА
Этот онлайн-курс испанского предназначен для студентов, которые хотят начать говорить поиспански как можно быстрее. Он включает 4 часа интерактивных онлайн-уроков испанского языка каждый день, что поможет вам достичь хорошего уровня за меньшее время. Занятия проходят в небольших группах от 4 до 8 человек.

20 ЗАНЯТИЙ/НЕДЕЛЯ

4 групповых занятий в день	в неделю
1-4 недели	**€ 199**
от 5 недель	**€ 189**
от 12 недель	**€ 179**

Дни занятий: С понедельника по пятницу
Даты начала: Любой понедельник в течение года
Участников в группе: Мин. 3 - макс. 10
Расписание: 9:00 - 13:00 или 16:00 - 20:00 CET Мадрид, Европа
Часовые зоны: Для всех других мест используйте конвертер часовых поясов, чтобы узнать точную разницу во времени, используя вышеупомянутые города в качестве справки.
Продолжительность курса: 1 неделя и более

НЕПОЛНЫЙ КУРС 3 ОНЛАЙН

ШАГ ЗА ШАГОМ
Наш 3-часовой онлайн-курс идеально подходит для студентов, которые хотят совместить учебу или работу с изучением нового языка. С этим онлайн-курсом вы постепенно улучшите свой испанский.

3 ЗАНЯТИЯ/НЕДЕЛЯ

групповых уроков испанского (2 дня)	в неделю
2-7 недель	**€ 69**
8-11 недель	**€ 65**
от 12 недель	**€ 59**

Дни занятий: Понедельник и среда или вторник и четверг. 90 минут занятий в день.
Даты начала: круглый год
Участников в группе: Мин. 3 - макс. 10
Расписание: 19:30-21:00 CET Мадрид, Европа
Часовые зоны: Для всех других мест используйте конвертер часовых поясов, чтобы узнать точную разницу во времени, используя вышеупомянутые города в качестве справки.
Продолжительность курса:: Мин. 2 недели

ПОДГОТОВКА К DELE ОНЛАЙН

ПОДГОТОВЬТЕСЬ К DELE ДОМА
Этот онлайн-курс идеально подходит для людей, которые хотят расширить свой кругозор, а также, тем кому необходимо быстро и не выходя из дома подготовиться к экзамену DELE. Вы можете подготовиться к экзамену с помощью нашей 2-недельной программы DELE 20, состоящей из 20 занятий еженедельно. Курсы начинаются за 2 или 4 недели до даты сдачи экзамена.

20 ЗАНЯТИЙ/НЕДЕЛЯ

4 групповых занятий в день	за программу
2 недели	**€ 560**
4 недели	**€ 1.120**

Дни занятий
С понедельника по пятницу
Даты начала
2-недельный курс
05/02, 01/04, 06/05, 01/07, 02/09, 07/10, 11/11
4-недельный курс
22/01, 18/03, 22/04, 17/06, 19/08, 23/09, 28/10
Участников в группе:
Мин. 3 - макс. 10
Расписание
9:00 - 13:00 или 16:00 - 20:00 CET Мадрид, Европа
Часовые зоны
Для всех других мест используйте конвертер часовых поясов, чтобы узнать точную разницу во времени, используя вышеупомянутые города в качестве справки.
Продолжительность курса:
2 или 4 недели

Экзаменационные и регистрационные сборы не включены. Официальные даты экзаменов DELE можно найти на нашем веб-сайте:
www.donquijote.org/ru/oficialnye-ekzameny-ispanskogo/kurs-dele-20
Вы можете сдать экзамен в своей стране. Даты экзаменов одинаковы во всем мире, но стоимость экзамена зависит от страны. Пожалуйста, посетите сайт Института Сервантеса в вашей стране.

Instituto Cervantes Centro Acreditado

DELE

www.donQuijote.org/ru/onlayn-uroki-ispanskogo

ЧАСТНЫЕ КУРСЫ ОНЛАЙН

ОТЛИЧНЫЙ ВЫБОР
Индивидуальные занятия идеально подходят для достижения ваших личных академических целей. Закажите пакет из 1, 5, 10 или 20 онлайнуроков испанского языка. Также доступны полу-индивидуальные* онлайн-классы, которые подойдут для друзей и членов семьи и Специализированные индивидуальные занятия* для работы над конкретными темами.

1, 5, 10 ИЛИ 20 ЗАНЯТИЙ/НЕДЕЛЯ

1-4 индивидуальных занятия в день
(пакет в неделю)

ИНДИВИДУАЛЬНЫЕ 1 - 1	в неделю
пакет 1 занятие	**€ 44**
пакет 5 занятий	**€ 210**
пакет 10 занятий	**€ 390**
пакет 20 занятий	**€ 700**
Доп. занятие (+20)	€ 35
ПОЛУИНДИВИДУАЛЬНЫЕ 2- 3	в неделю
пакет 1 занятие	**€ 30**
пакет 5 занятий	**€ 140**
пакет 10 занятий	**€ 260**
пакет 20 занятий	**€ 480**
Доп. занятие (+20)	€ 24

Дни занятий: С понедельника по пятницу
Даты начала: Любой день недели (будни)
Участников в группе
Индивидуальные: один ученик
Полуиндивидуальные: два или три студента
Расписание: Гибкий. Уроки полностью персонализированы, поэтому вы можете заниматься с учителем в любое рабочее время (9:00 - 13:00 или 16:00 - 20:00). Свяжитесь с учителем, чтобы установить расписание. Мадрид (Центральная Европа).
Часовые зоны: Для всех других мест используйте конвертер часовых поясов, чтобы узнать точную разницу во времени, используя вышеупомянутые города в качестве справки.
Продолжительность курса: Гибкий

***ПОЛУИНДИВИДУАЛЬНЫЕ:** Все ученики должны быть одного уровня и учиться вместе. Указаны на одного человека.
****Специализированные индивидуальные занятия:** Тематические занятия (медицинский испанский, юридический испанский и т.д.) возможны за доплату в размере 15%.

Обновлено 25/4/24

ТРАНСФЕР И ДРУГИЕ УСЛУГИ В ИСПАНИИ
ВНЕКЛАССНЫЕ ЗАНЯТИЯ, КАНИКУЛЫ И СБОРЫ

ТРАНСФЕР из аэропорта, с вокзала или автовокзала

Встреча или проводы (в одну сторону)		1 Человек	От 2 человек*
АЛИКАНТЕ	Аликанте	€ 95	€ 60
	Валенсия	€ 270	€ 165
БАРСЕЛОНА	Барселона	€ 95	€ 60
	Жирона, Реус, Таррагона	€ 270	€ 165
КАДИС	Херес	€ 95	€ 60
ГРАНАДА	Гранада	€ 95	€ 60
	Малага	€ 270	€ 165
МАДРИД	Мадрид	€ 95	€ 60
МАЛАГА	Малага	€ 95	€ 60
	Гранада	€ 270	€ 165
МАРБЕЛЬЯ	Малага	€ 95	€ 60
	Гибралтар	€ 270	€ 165
САЛАМАНКА	Саламанка	€ 95	€ 60
	Мадрид-Саламанка**	€ 175	€ 130
	Мадрид (Частным транспортом)	€ 270	€ 165
	Вальядолид	€ 270	€ 165
СЕВИЛЬЯ	Севилья	€ 95	€ 60
ТЕНЕРИФЕ	Тенерифе “norte”	€ 95	€ 60
	Тенерифе “sur”	€ 210	€ 140
ВАЛЕНСИЯ	Валенсия	€ 95	€ 60
	Аликанте	€ 270	€ 165

* От 2 человек, направляющихся в один и тот же пункт.
**Автобус в Саламанку: трансфер из аэропорта Мадрида до автовокзала частным транспортом, автобус Мадрид-Саламанка общественным транспортом и трансфер с автовокзала Саламанки до места проживания частным транспортом.

ВНЕКЛАССНЫЕ ЗАНЯТИЯ учитесь и узнавайте новое

СРЕДИЗЕМНОМОРСКАЯ И ИСПАНСКАЯ КУХНИ	Барселона, Гранада, Малага, Саламанка	2 недели 10 занятий/неделя	€ 430
ФЛАМЕНКО И ЛАТИНСКИЕ ТАНЦЫ	Аликанте, Барселона, Гранада, Мадрид, Малага, Марбелья, Саламанка, Севилья, Тенерифе, Валенсия	1 индивидуальное занятие	€ 60
		3 групповых занятия/неделя	€ 150
		8 групповых занятий/неделя	€ 350
ЛЫЖИ И СНОУБОРД	Марбелья	10 занятий/неделя	€ 500
ЙОГА	Мадрид, Марбелья	10 занятий/неделя	€ 220
ПОДВОДНОЕ ПЛАВАНИЕ С АКВАЛАНГОМ КУРСЫ PADI	Тенерифе	2 недели Open Water (курс дайвинга)	€ 650
		2 недели Rescue Dive (курс спасателей)	€ 900
		3 недели Dive Master	€ 1.200

Занятия длятся 45 минут.

ПРАЗДНИКИ 2024 В ИСПАНИИ

ГОСУДАРСТВЕННЫЕ ПРАЗДНИКИ:
01/01, 06/01, 07/04, 01/05, 15/08, 12/10, 01/11, 06/12, 08/12, 25/12

- Мы не несем ответственность за изменения в датах, произведенные государственными или местными властями.
- Если выходной приходится на понедельник, занятия начинаются во вторник.
- Все школы открыты в течение года. Школы будут закрыты во время официальных праздников (национальных и региональных).
- Занятия, отмененные по причине государственного или регионального праздника, не подлежат переносу и их стоимость не возмещается.
- Если на одну неделю (с пн. по пт.) приходится от двух выходных дней, ученик сможет отработать уроки одного из пропущенных дней в другое время или получить скидку в размере 10% от стоимости соответствующей недели. Если учащийся предпочитает получить скидку, он должен сообщить об этом в момент записи на курс. Отмененные по этой причине индивидуальные занятия всегда переносятся на другой день.
- Планируя поездку, пожалуйста, уточните точное расписание выходных на нашем сайте: **www.donquijote.org/ru/uslugi-dlya-uchenikov/faq/vyhodnye-i-prazdniki**

Обновлено 25/4/24

ДРУГИЕ УСЛУГИ И СБОРЫ

РЕГИСТРАЦИОННЫЙ ВЗНОС действует год	**€ 35**
УЧЕБНИКИ И УЧЕБНЫЕ МАТЕРИАЛЫ на уровень	**€ 40**
ГАРАНТИЯ ОТМЕНЫ цена за неделю	**€ 75**

До или после прибытия
Студенты могут отменить всю или часть своей программы без объяснения причин (Например: экзамены, работа, болезнь, проблемы с визой...). Не распространяется на проживание в частных апартаментах и гостиницах.
Для летнего лагеря и программ для подростков: **€ 150/неделя**

ИЗМЕНЕНИЯ **€ 100**

До прибытия: для уже подтвержденного бронирования, изменения в датах, программе или услугах могут быть выполнены до 2х недель до прибытия. Одно изменение может быть сделано бесплатно. После этого каждое дополнительное изменение программы будет оплачиваться отдельно.

После прибытия: Смена города, школы, программы или жилья после прибытия (при наличии мест). Ученик должен сообщить об изменении минимум за 2 недели и оплатить разницу в цене. Не распространяется на летние лагеря.

ДОПОЛНИТЕЛЬНЫЙ СБОР ЗА ПРОЖИВАНИЕ
Не распространяется на летние лагеря и программ для подростков.

Для лиц, не обучающихся на наших курсах, при проживании в двухместной комнате с учащимся наших курсов	**Бесплатно**
Для лиц, не обучающихся на наших курсах. Цена за неделю	**€ 65**

ПЕРЕРЫВ В УЧЕБЕ

После каждых 4 недель обучения возможен недельный перерыв. Необходимо уведомить нас об этом за 1 неделю (чтобы сохранить за собой жилье, вы должны полностью оплатить его во время перерыва).	**Бесплатно**
Любые другие перерывы	**€ 100**

МЕДИЦИНСКОЕ СТРАХОВАНИЕ ПУТЕШЕСТВУЮЩИХ цена за неделю **€ 50**

Включены госпитализация и репатриация. Обязательна для лиц младше 18 лет и участников программы «Стажировка». Это услуга, предлагаемая третьими лицами. Все претензии и вопросы покрытия будут рассмотрены непосредственно между страхователем и страховой компанией.

HI: Для студентов всех возрастов (не действует при необходимости получения визы)

HI-35: Для студентов в возрасте от 14 до 35 лет (действительно для получения визы)

МИГРАЦИОННЫЕ ПРОЦЕДУРЫ
Студенты долгосрочных курсов с минимальным сроком пребывания от 24 недель (курс + проживание)

Информационная и административная поддержка школы	**Бесплатно**
Персональная поддержка, включая поход в мэрию, банк или за медицинской страховкой (студенты долгосрочных программ).	**€ 200**
Документы, необходимые для регистрации в муниципальном реестре/«empadronamiento» (при необходимости).	**€ 470**

ЗАКОННЫЙ ОПЕКУН ИЛИ ПРЕДСТАВИТЕЛЬ В ИСПАНИИ
Проживание в семье или студенческом общежитии является обязательным

Документы, необходимые для оформления опекунства	**€ 550**
Стоимость услуг опекуна/представителя Цена за месяц	**€ 150**

ЭКСПРЕСС-ПОЧТА оригиналы дипломов, справок и приглашений:

Западная Европа, США или Канада	**€ 95**
Восточная Европа	**€ 150**
Другие страны	**€ 185**

1-31

МЕСТНЫЕ ПРАЗДНИКИ

Аликанте	19/03, 01/04, 11/04, 24/06, 09/10	**Кадис**	12/02, 28/02, 28/03, 07/10, 09/12
Барселона	01/04, 20/5, 24/06, 11/09, 24/09, 26/12	**Гранада**	02/01, 28/02, 28/03, 30/05, 09/12
Мадрид	28/03, 02/05, 15/05, 25/07, 09/11	**Малага**	28/02, 28/03, 19/08, 09/09, 09/12
Саламанка	28/03, 23/04, 12/06, 09/09, 09/12	**Марбелья**	28/02, 28/03, 11/06, 19/10, 09/12
Тенерифе	02/02, 28/03, 03/05, 30/05, 16/07	**Севилья**	28/02, 28/03, 17/04, 30/05, 09/12
Валенсия	22/01, 19/03, 01/04, 08/04, 24/06, 09/10		

Программы испанского языка в нашей школе в Плайя-Дель-Кармен созданы для максимального раскрытия потенциала наших студентов. Небольшие группы максимум 8 студентов (в среднем 4). Курсы начинаются каждый понедельник с наших интерактивных занятий и методики обучения и доступны для всех уровней от начального (A1) до совершенного владения (C2). Занятие длится 55 минут. Миниальный возраст 18

УЧИТЕ ИСПАНСКИЙ В ЛАТИНСКОЙ АМЕРИКЕ
МЕКСИКА | ПЛАЙЯ-ДЕЛЬ-КАРМЕН

Аккредитация

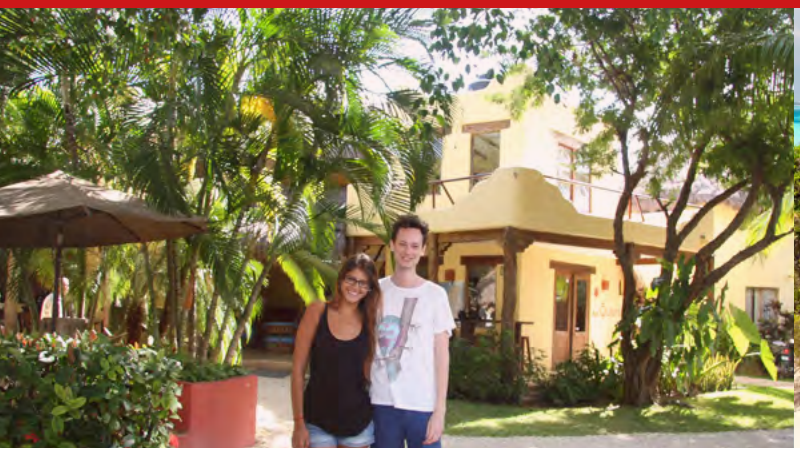

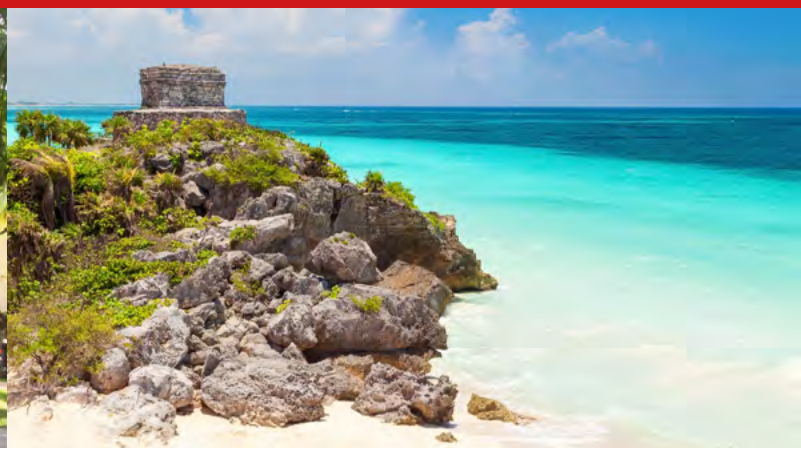

ИНТЕНСИВНЫЕ КУРСЫ ИСПАНСКОГО

ИНТЕНСИВ 20

20 ГРУППОВЫХ УРОКОВ ИСПАНСКОГО	в неделю
1-4 недели	**$ 289**
от 5 недель	**$ 269**
от 12 недель	**$ 249**

СУПЕР-ИНТЕНСИВ 25

20 ГРУППОВЫХ УРОКОВ ИСПАНСКОГО + 5 ЗАНЯТИЙ ПО КУЛЬТУРЕ И РАЗГОВОРНОЙ РЕЧИ В НЕДЕЛЮ	в неделю
1-4 недели	**$ 359**
от 5 недель	**$ 339**
от 12 недель	**$ 329**

ЧАСТНЫЕ КУРСЫ

ПАКЕТ В НЕДЕЛЮ	1-1	2-3 (в неделю)
1 занятие	**$ 30**	**$ 25**
5 занятий	**$ 145**	**$ 110**
10 занятий	**$ 280**	**$ 210**
20 занятий	**$ 510**	**$ 385**
Доп. занятие (20+)	**$ 25**	**$ 20**

ПОДГОТОВКА К ЭКЗАМЕНУ DELE

20 ЗАНЯТИЙ DELE	за программу
4 недели групповых занятий	**$ 1.265**
4 недели частные курсы	**$ 2.035**

Начало групповых занятий 4 недели до экзаменов. Официальные даты экзаменов DELE можно найти на нашем веб-сайте:
www.donquijote.org/ru/oficialnye-ekzameny-ispanskogo/kurs-dele-20

Программа «интенсив 20», индивидуальные занятия и подготовка к экзамену DELE также доступны в режиме онлайн. См. Стр. 7.

Другие доступные программы в don Quijote Плайя-Дель-Кармен
Интенсив 15, Супер-Интенсив 30, Комбинированный Испанский 20+10, Тренинг Для Преподавателей Испанского, Академический Отпуск, Волонтерская Программа, Испанский Для Тех Кому За 50, Досуговая Программа, Групповые Программы...
www.donquijote.org/ru/uchit-ispanskij-v-latinskoj-amerike/mexico

ПРАЗДНИКИ 2024 В МЕКСИКЕ: 01/01, 05/02, 18/03, 29/03, 01/04, 01/05, 13/05, 16/09, 01/10, 01/11, 18/11, 01/12, 24/12, 25/12

- Мы не несем ответственность за изменения в датах, произведенные государственными или местными властями.
- Если выходной приходится на понедельник, занятия начинаются во вторник. Все школы открыты в течение года. Школы будут закрыты во время официальных праздников (национальных и региональных).
- Занятия, отмененные по причине государственного или регионального праздника, не подлежат переносу и их стоимость не возмещается. Если на одну неделю (с пн. по пт.) приходится от двух выходных дней, ученик сможет отработать уроки одного из пропущенных дней в другое время или получить скидку в размере 10% от стоимости соответствующей недели. Если учащийся предпочитает получить скидку, он должен сообщить об этом в момент записи на курс. Отмененные по этой причине индивидуальные занятия всегда переносятся на другой день.
- Планируя поездку, пожалуйста, уточните точное расписание выходных на 2024 год на нашем сайте: **www.donquijote.org/ru/uslugi-dlya-uchenikov/faq/vyhodnye-i-prazdniki**

ПРОЖИВАНИЕ
Указаны на одного человека/неделю

ГОСТЕВАЯ СЕМЬЯ

Двухместная комната, завтрак	**$ 300**
Двухместная комната, полупансион	**$ 340**
Одноместная комната, завтрак	**$ 350**
Одноместная комната, полупансион	**$ 390**
Доп. день	**$ 60**

ОБЩАЯ КВАРТИРА

Двухместная комната, без питания	**$ 285**
Одноместная комната, без питания	**$ 365**
Доп. день	**$ 80**

ОБЩЕЖИТИЕ

Двухместная комната, без питания	**$ 425**
Двухместная комната, завтрак	**$ 460**
Одноместная комната, без питания	**$ 495**
Одноместная комната, завтрак	**$ 535**
Доп. день Двухместная комната	**$ 95**
Доп. день Одноместная комната	**$ 115**

Указаны на одного человека
Особое питание (безлактозное, веганское, без глютена и т.д.) в гостевая семья или общежитие по запросу; цена за неделю: **$ 30.**
Двухместное размещение возможно только для 2 человек, приехавших вместе.
Депозит: При проживании в студенческом общежитии необходимо внести залог в размере **$ 100** по прибытии (наличными), который будет возвращен по окончании пребывания в общежитии при условии отсутствия ущерба, нанесенного общежитию. **Заезд и выезд:** С воскресенья по субботу.

ДРУГИЕ УСЛУГИ И СБОРЫ

РЕГИСТРАЦИОННЫЙ ВЗНОС действует год	**$ 45**
УЧЕБНИКИ И УЧЕБНЫЕ МАТЕРИАЛЫ НА УРОВЕНЬ Учебные материалы выдаются на время курса.	**включены**
УСЛУГИ ТРАНСФЕРА по желанию	**$ 120**
Из аэропорта из Канкуна (CUN) в Плайя-Дель-Кармен:	
ДОБРОВОЛЬНОЕ СТРАХОВАНИЕ по желанию, цена за неделю	**$ 60**
ГАРАНТИЯ ОТМЕНЫ по желанию, цена за неделю	**$ 90**

До прибытия И durante el программа
Студенты могут отменить всю или часть своей программы без объяснения причин (Например: экзамены, работа, болезнь, проблемы с визой....).

ИЗМЕНЕНИЯ	**$ 120**

До прибытия: для уже подтвержденного бронирования, изменения в датах, программе или услугах могут быть выполнены до 2х недель до прибытия. Одно изменение может быть сделано бесплатно. После этого каждое дополнительное изменение программы будет оплачиваться отдельно.

После прибытия: Смена города, школы, программы или жилья после прибытия (при наличии мест). Ученик должен сообщить о смене минимум за 2 недели и оплатить разницу в цене.

ПЕРЕРЫВ В УЧЕБЕ

После каждых 4 недель обучения возможен недельный перерыв. Необходимо уведомить нас об этом за 1 неделю (чтобы сохранить за собой жилье, вы должны полностью оплатить его во время перерыва).	**Бесплатно**
Любые другие перерывы	**$ 120**

Обновлено 25/4/24

ДРУГИЕ НАПРАВЛЕНИЙ В ЛАТИНСКОЙ АМЕРИКЕ
ЖИВИТЕ ПО-ИСПАНСКИ

don Quijote очень тщательно выбирает расположение своих школ в ключевых городах Латинской Америки.

За пределами школы вы найдете мир полный скрытых красот. Только представьте изучение испанского языка в этих условиях, знакомясь с местными жителями, посещая руины сооружений цивилизаций Майя и Инков.

Учите испанский в Латинской Америке с don Quijote и открывайте новый мир!

www.donquijote.org/ru/uchit-ispanskij-v-latinskoj-amerike

Партнерские школы

АРГЕНТИНА
Буэнос-Айрес

ЧИЛИ
Сантьяго

КОЛУМБИЯ
Картахена

КОСТА-РИКА
Сан-Хосе

ДОМИНИКАНА
Сосуа

ЭКВАДОР
Кито

ГВАТЕМАЛА
Антигуа

ПЕРУ
Куско

УРУГВАЙ
Монтевидео

Подробная информация:
infocentral@donquijote.org

КУРСЫ ИСПАНСКОГО

ИНТЕНСИВ 20
20 ГРУППОВЫХ ЗАНЯТИЙ ИСПАНСКОГО В НЕДЕЛЮ

		в неделю
Аргентина	Буэнос-Айрес	**$ 220**
Чили	Сантьяго	**$ 230**
Колумбия	Картахена	**$ 240**
Коста-Рика	Сан-Хосе	**$ 390**
Доминикана	Сосуа	**$ 255**
Эквадор	Кито	**$ 195**
Гватемала	Антигуа	**$ 140**
Перу	Куско	**$ 150**
Уругвай	Монтевидео	**$ 275**

ЧАСТНЫЕ КУРСЫ
20 ИНДИВИДУАЛЬНЫХ ЗАНЯТИЙ

Аргентина	Буэнос-Айрес	**$ 640**
Чили	Сантьяго	**-**
Колумбия	Картахена	**$ 440**
Коста-Рика	Сан-Хосе	**$ 675**
Доминикана	Сосуа	**$ 480**
Эквадор	Кито	**$ 299**
Гватемала	Антигуа	**$ 225**
Перу	Куско	**$ 275**
Уругвай	Монтевидео	**$ 680**

ПРОЖИВАНИЕ

ГОСТЕВАЯ СЕМЬЯ		Завтрак	Полупансион
Аргентина	Буэнос-Айрес	**$ 320**	**$ 390**
Чили	Сантьяго	**$ 290**	**$ 420**
Колумбия	Картахена	**$ 325**	**$ 360**
Коста-Рика	Сан-Хосе	**-**	**$ 270**
Доминикана	Сосуа	**-**	**-**
Эквадор	Кито	**-**	**$ 245**
Гватемала	Антигуа	**-**	**$ 210**
Перу	Куско	**-**	**$ 210**
Уругвай	Монтевидео	**$ 355**	**$ 475**

ОБЩЕЖИТИЕ		Без питания	Завтрак	Полупансион
Чили	Сантьяго	**$ 180**	**-**	**-**
Колумбия	Картахена	**-**	**$ 265**	**-**
Коста-Рика	Сан-Хосе	**-**	**-**	**$ 390**
Эквадор	Кито	**-**	**-**	**$ 235**
Гватемала	Антигуа	**-**	**-**	**$ 270**
Перу	Куско	**-**	**-**	**$ 270**

ОБЩАЯ КВАРТИРА		Без питания		
Аргентина	Буэнос-Айрес	**$ 250**	**-**	**-**
Чили	Сантьяго	**$ 215**	**-**	**-**

- Все цены на курсы испанского языка указаны в неделю при проживании от 1 до 3 недель. На курсы большей продолжительности могут быть специальные цены со скидкой.
- Другие доступные программы: комбинированный испанский 20+10, медицинский или деловой испанский, испанский + танго, волонтерство...
- Все цены на проживание указаны из расчета за одноместный номер на человека в неделю.
- Двухместные комнаты доступны только в семье в Аргентина и Чили, по запросу и для двух студентов, путешествующих вместе.
- Общие комнаты (до 5 человек) доступны в Сан-Хосе, Антигуа и Куско.
- Дополнительные дни и услуги трансфера возможно по запросу.
- Заезд и выезд: с воскресенья по субботу.
- Данная школа является партнером don Quijote. На нее не распространяются общие условия.
- Планируя поездку, пожалуйста, уточните точное расписание праздников на нашем сайте:
www.donquijote.org/ru/uslugi-dlya-uchenikov/faq/vyhodnye-i-prazdniki

ОБЩИЕ УСЛОВИЯ

don Quijote - частная компания, которая управляется Ideal Education Group. Компания аккредитована Институтом Сервантеса и другими организациями. Головной офис: Gustavo Fernández Balbuena 11, 28002 Madrid, España. Код налогоплательщика (CIF) B-79946729. IDEAL EDUCATION GROUP SL. зарегистрирована в Торговом реестре Мадрида, том 868, книга 0, лист 154, раздел 8, страница No-17.285.

1. ДОГОВОР

1.1 don Quijote гарантирует, что все описания программ, мест проживания и дополнительных услуг в брошюре с датами и ценами год указаны точно (любые или все особые договорённости и/или соглашения должны быть прописаны в письменной форме и подписаны don Quijote). Самую актуальную версию буклета с ценами можно найти на сайте здесь.

1.2 Персонал, ответственный за трансфер из аэропорта к месту проживания, застрахован, хорошо знаком с местностью и точно знает, где нужно высаживать студентов.

1.3 don Quijote является членом, аккредитована или является частью следующих национальных и международных организаций: Instituto Cervantes, eduSpain, NAFSA, AATSP, ALTO, AMACFE, FEDELE, AECAE, ACTFL и ELITE. Также мы удостоены Сертификата Высшего Качества.

1.4 don Quijote гарантирует максимум 8 студентов в классе (10 в Саламанке и в высокий сезон). Максимум 15 студентов в летних лагерях и программах для детей. Максимум 10 на онлайн-курсах.

1.5 Условия don Quijote не распространяются на партнёрские школы. В каждой партнёрской школе применяются собственные условия. Для получения более подробной информации, пожалуйста, свяжитесь с нашим главным офисом.

1.6 don Quijote оставляет за собой право использовать все фото и видео, сделанные во время пребывания студента. Учащиеся должны знать, что они могут появляться в рекламных материалах IEG или партнеров, если только учащийся прямо не заявит по прибытии или во время фотосъемки в школе, что он / она не хочет появляться на фото/видео.

1.7 В случае серьезного дисциплинарного нарушения или неоднократного плохого поведения студент будет исключен из программы, заключенной с don Quijote, без права на возмещение.

1.8 Опубликованные предложения или специальные скидки не могут быть объединены. Все предложения действительны при условии их наличия. К заявкам, которые были забронированы до начала акций, не будут применяться никакие изменения. Все предложения и акции применяются после регистрации. Скидки, появившиеся после первого набора, не действительны.

1.9 Сбор за подачу заявления действителен в течение одного года с момента первого бронирования любых школ IEG в Испании и Латинской Америке. Иными словами, в течение 12 месяцев можно забронировать любые курсы, используя тот же самый сбор за подачу заявления.

1.10 В исключительном случае, когда только 2 студента обучаются на курсах одного уровня, школа оставляет за собой право преобразовать курс в получастную программу, что приведет к сокращению учебных часов на 50%, а в исключительном случае, если только 1 студент записан на курс, школа оставляет за собой право преобразовать курс в частную программу, что приведет к сокращению часов занятий на 70%.

1.11 Если студент не может посетить индивидуальный урок, он должен письменно сообщить don Quijote как минимум за 72 часа, если он хочет, чтобы данный урок не пропал.

1.12 В городах, в которых программы также доступны и в других школах наряду с Ideal Education Group (IEG), занятия можно комбинировать в любое время.

1.13 По гигиеническим соображениям домашние животные не допускаются в школы, жилые помещения и другие объекты.

1.14 Любые жалобы должны подаваться в письменно виде и течение первых 24 часов по адресу **helpdq@donquijote.org** Это гарантирует, что мы сможем рассмотреть вопрос в максимально короткие сроки и найти быстрое решение. Право на возможную компенсацию, возврат денежных средств или изменение имеют только те жалобы, которые были поданы во время пребывания студента. Любые жалобы, поданные после отъезда, будут лишь приняты в качестве предложения об улучшении наших услуг.

2. АККРЕДИТАЦИЯ КУРСОВ

2.1 В соответствии с рекомендациями Общеевропейской системы координат, будет выдан именной сертификат don Quijote о посещении и достигнутых результатах.

2.2 Этот сертификат будет включать название пройденного курса, уровень курса и количество часов. Также будет указано название школы, в которой проводились занятий, даты курса, а также достигнутый уровень.

2.3 Подтверждение будет выдаваться только тем студентам, которые посетили не менее 85% их занятий и не действителен в качестве официального документа в соответствии с законодательством и действующим законодательством, регулирующим неформальное образование..

3. КРЕДИТЫ

3.1 В тех исключительных случаях, когда учащемуся предоставляется кредит, его срок действия составляет 12 месяцев с момента предоставления. После того как 12-месячный срок подойдет к концу, студент теряет право на использование кредита или возмещение.

3.2 Данный кредит можно использовать только в географическом регионе где он был выдан (то есть, кредит, выданный в Испании, не распространяется на курсы в Латинской Америке). Право на использование данного кредита не может быть передано другим студентам.

3.3 Кредитные ваучеры нельзя обменять на возврат средств или использовать для школы-партнера.

3.4 Цены могут меняться из года в год. Обратите внимание, что это может привести к увеличению или уменьшению суммы ваучера при его использовании.

4. ПРОЖИВАНИЕ

4.1 В случае регистрации менее чем за неделю до начала курсов don Quijote не гарантирует, что желаемый студентом тип проживания будет доступен; приоритет отдаётся заявкам студентов, которые регистрируются заранее.

4.2 В случае если студент не доволен предоставленным местом проживания по уважительной причине, то он может переехать в другое место проживания аналогичного типа (разрешено до 3-х изменений мест). Студенты, желающие сменить место проживания, должны уведомить о своём желании ответственное лицо в течение первой недели программы.

4.3 Все студенты должны заранее проинформировать don Quijote или гостевую семью о приблизительном времени их прибытия (7 дней). В случае если студент не связался ни с одной из упомянутых выше сторон, то don Quijote не будет нести ответственность за его встречу или трансфер после прибытия.

4.4 don Quijote не гарантирует проживание для членов семьи или для друзей зарегистрированных студентов, потому что доступное жилье распределяется сначала среди студентов don Quijote.

4.5 В случае ущерба имуществу, причинённого умышленно или по неосторожности, со студента будет списана сумма компенсации убытков.

4.6 Если в случае ущерба нет ни одного напрямую ответственного за его возникновение человека, то стоимость ремонта будет поделена между всеми студентами, проживавшими в квартире или общежитии.

4.7 В don Quijote существенным условием слаженной работы наших программ является уважение к другим людям и к установленным правилам. Неспособность студентов следовать правилам будет основанием для удержания гарантийного депозита. Некоторые примеры поведения, которые заслуживают удержания депозита: оставшиеся на ночь гости, курение в спальне, употребление алкоголя, а также любых наркотических или вредных веществ, любые другие действия, признанные нецелесообразными руководством don Quijote.

4.8 В наших апартаментах запрещается громко шуметь, устраивать вечеринки или включать музыку в любое время.

4.9 В случае серьезного дисциплинарного проступка, повторного плохого поведения или несоблюдения установленных правил, указанного в договоре с don Quijote, без права на возврат денежных средств.

4.10 Вразгарсезонаквартирыистуденческиеобщежитиямогутбыть заменены на другой тип проживания по такой же цене.

4.11 Если Вы бронируете общую двухместную комнату (совместно с другим студентом), но нет другого студента, с которым Вы могли бы делить эту комнату, то мы оставляем за собой право изменить Вашу комнату в любое время.

4.12 Если мы делаем повышение категории до одноместного номера во время вашего пребывания, и нам потребуется жилье после вашего приезда, мы оставляем за собой право в любое время снова изменить ваш номер на ваш первоначальный зарезервированный и подтвержденный вариант проживания.

5. ОТМЕНА/ИЗМЕНЕНИЕ ОБЩЕГО КУРСА

5.1 Все сборы за участие в программе должны быть оплачены минимум за 4 недели до её начала. В противном случае don Quijote оставляет за собой право отменить размещение студента.

5.2 Депозит в размере 250 евро или 300 долларов не будет возвращён ни при каких отменах. При отмене менее чем за 4 недели до даты начала с вас будет взиматься плата за регистрацию плюс стоимость 2 недель программы (курс и / или проживание).

5.3 С участников, которые отменяют их курс испанского+ программу волонтёрства/стажировки или любая другая Специальная программа в школах IEG или партнёрских школах в Испании или Латинской Америке, за 4 недели до запланированного начала, будет списано 500 евро / 600 долларов в качестве платы за аннулирование брони. Если эта программа отменена менее чем 4 недели до даты её начала, то будет списана полная стоимость программы.

5.4 В случае отмены менее чем за 2 недели или неявки студента по какой-либо причине с вас будет взиматься плата за 4 недели программы (курс и / или проживание) плюс стоимость всех дополнительных услуг, зарезервированных и указанных в подтвержденном бронировании, за исключением если вы заключили договор и оплатили нашу Гарантию отмены.

5.5 Отмена, сделанная после того, как вам было отправлено письмо-приглашение для подачи заявления на студенческую визу, имеет особые условия (см. Раздел Визы в Испанию).

5.6 В случае отмены бронирования частной квартиры или гостиницы возврат средств или кредит на покупку других продуктов не применяеться.

5.7 За все возвраты при любых обстоятельствах взимается административный сбор в размере 9% (или минимум 75 евро / 90 долларов США). То есть, при возврате средств Enforex удерживает 9%, а также депозит в размере 250 евро / 300 долларов США. При возврате переплаты взимается административный сбор в размере не менее 35 евро / 40 долларов США.

5.8 Студенты, желающие отменить их программу (курс и/или проживание) до приезда должны уведомить don Quijote в письменной форме по факсу, электронной почте **infocentral@donquijote.org** или заказным письмом на наш центральный офис в Мадриде.

5.9 Отмена без использования одного из вышеупомянутых способов уведомления не будет принята.

5.10 Если программа уже началась, то ни при каких обстоятельствах не будет осуществляться возврат денежных средств за программу или размещение (за исключением случаев, когда была приобретена гарантия отмены).

5.11 Для каждого изменения до прибытия подтвержденного бронирования (даты начала, программы или услуги) для программ в Испании и Латинской Америке, будут взиматься 100 евро или 60 долларов США за административные расходы. Изменение после прибытия (города, школы, типа проживания или программы) будут взиматься 100 евро или 60 долларов США для курсов в Испании или Мексике (при условии наличия свободных мест и при оплате разницы в цене, если такая существует). В случае изменений для всех остальных подтверждённых бронирований программ в Испании и Латинской Америке после прибытия с Вас будут списаны административные расходы в размере 250 евро или 300.

5.12 Перенос дат начала курса, сделанный менее чем за 2 недели до вашего приезда, облагается сбором за изменения в последнюю минуту. С вас будет взиматься плата за 2 недели программы (курс и / или проживание) плюс все дополнительные услуги, подтвержденные при бронировании.

5.13 1 неделя перерыва (отпуска) на каждые 4 недели учёбы (чтобы сохранить за собой жилье, вы должны полностью оплатить его на время перерыва). Необходимо уведомить школу за 1 неделя до даты предполагаемого перерыва. Во всех остальных случаях перерыв во время Вашего курса повлечёт списание сбора в размере 100 евро или 120 долларов США, при этом, проживание должно быть полностью оплачено в соответствии с первоначальной продолжительностью Вашей программы (при наличии свободных мест).

5.14 don Quijote не несет ответственность за отмены по причине форс-мажора, медицинских или личных проблем.

ОТМЕНА ПРОГРАММ ЛЕТНИХ ЛАГЕРЕЙ

5.15 Для подтверждения бронирования менее чем за 4 недели до прибытия (для международных летних лагерей продолжительностью 4 недели или меньше) общий счёт должен быть полностью оплачен при регистрации.

5.16 При отмене бронирования летних лагерей за четыре недели до назначенной даты прибытия, взимаемая сумма неустойки составляет 850 евро.

5.17 В любом случае, возврат денежных средств не производится за две недели до или в любое время после прибытия.

6. ДОБРОВОЛЬНОЕ СТРАХОВАНИЕ

6.1 Без страховки студенты не застрахованы от отмены поездки / программы до прибытия или от любой болезни, несчастного случая или потери имущества (внутри или снаружи помещений или в классе) во время их пребывания.

6.2 don Quijote рекомендует всем студентам приобретать дополнительное Международное студенческое страхование путешествий по цене 50 евро / 60 долларов США в неделю.

7. ГАРАНТИЯ ОТМЕНЫ | РЕКОМЕНДУЕТСЯ

7.1 Чтобы избежать расходов в случае Отмены программы после прибытия, don Quijote рекомендует студентам приобрести Гарантию отмены за невозмещаемую плату в размере 75 евро / 90 долларов США в неделю (150 евро в неделю для летнего лагеря и программ для подростков).

7.2 Эта гарантия является личной, не подлежит передаче и должна быть приобретена, подписана и полностью оплачена при регистрации, чтобы быть действительной. Вы можете добавлять дополнительные услуги, но не уменьшать покрытие.

7.3 Когда вы приобретаете эту гарантию, период времени, охватываемый этой гарантией, начинается со дня регистрации до завершения программы с don Quijote. Мы вернем стоимость вашего курса, проживания и дополнительных услуг, если вы отмените.

7.4 Студенты, которые приобретают гарантию отмены, могут отменить всю или часть своей программы по любой причине без объяснения причин (Например: тоска по дому, отпуск, возвращение в страну постоянного проживания, экзамены, работа, болезнь у студента или ближайшего члена семьи, беременность, вызов в суд или в качестве член избирательной комиссии, повреждение вашего имущества, требующее вашего присутствия, отмена поездки авиакомпанией, обязательство проходить военную службу ...)

7.5 Студенту будет возвращено 100% неиспользованной части программы в случае отмены бронирования во время вашего пребывания.

7.6 За отмену программы, о которой не было сообщено до понедельника предыдущей недели, будет взиматься одна неделя курса и проживания.

7.7 За все возвраты взимается комиссия в размере 250 евро / 300 долларов США за обработку.

7.8 В случае отмены языковой программы студент обязан сделать уведомление по электронной почте **seg@iegrupo.com**. Следующий после отправки электронного письма день будет считаться датой, когда курс был официально отменён. Отмена действительна только в том случае, если получено электронное письмо. Именно поэтому важно, чтобы студент был уверен, что отправленное им электронное письмо было получено. Деньги будут возвращены в течение 30 дней с момента официальной отмены.

7.9 Студенты, которым необходимо получать визы через don Quijote, могут оплатить опцию гарантированной отмены. Однако их отмена будет рассматриваться только после предоставления подтверждения выезда из страны проживания. В этих случаях взимается 9% от суммы, подлежащей возврату, плюс административный сбор в размере 75 евро / 90 долларов и банковские сборы в размере 35 евро / 40 долларов для покрытия административных расходов.

7.10 Действительно только для наших школ Ideal Education Group в Испании и Мексике.

8. ВИЗЫ В ИСПАНИЮ

8.1 Гражданам из стран ЕС не нужна виза для въезда в Испанию.

8.2 Студенты, прибывающие из других стран, должны получить информацию об условиях получения Visado (визы) в ближайшем посольстве или консульстве Испании. Документы, подтверждающие зачисление на курсы испанского от don Quijote, могут быть подписаны, скреплены печатью и отправлены только уполномоченными don Quijote людьми. Эти люди не будут нести ответственность за отказ в выдаче визы, поскольку подтверждающие документы не имеют юридической силы, а являются лишь подтверждением зачисления студента в наши школы. Подобные документы будут отправляться только для подтверждения первоначального времени, в течение которого студент будет обучаться. don Quijote отправит бесплатно любому студенту, который сделает запрос, следующие документы (только если общая сумма программы была оплачена):

8.3 1. Подтверждение испанской программы, выбранной студентом.

8.4 2. Счёт-фактуру с итоговой стоимостью рассматриваемой программы (курсы + проживание).

8.5 В случае если студенту срочно необходимы оригиналы любых из документов, don Quijote отправит их и спишет со студента стоимость услуг экспресс-почты.

8.6 Если виза студента отклонена, то don Quijote спишет со студента 350 евро или 400 долларов депозита и любые дополнительные базовые расходы. Чтобы получить возврат денежных средств, студент обязан предоставить в don Quijote официальное подтверждение (копию оригинала), что его прошение о выдаче визы было отклонено. Если эта копия не получена don Quijote, то со студента будет списана 100% стоимость программы.

8.7 Любой возврат денежных средств со стороны don Quijote будет включать комиссию 9% (минимум 75 евро или 90 долларов).

8.8 Если студент не получит визу вовремя для зарезервированной программы и ожидаемой даты прибытия и ему необходимо отложить или отменить свое прибытие, мы взимаем 100% стоимости первых 2 недель плюс все указанные сборы за отмену (см. Раздел «Отмена курса и изменения»).

9. УСЛУГА ТРАНСФЕРА ИЗ АЭРОПОРТА И ОБРАТНО

9.1 Не менее чем за одну неделю до прибытия необходимо подтвердить в письменной форме информацию о рейсе (место, дата, час и номер рейса). В противном случае don Quijote не будет нести ответственность за трансфер студента из аэропорта и не будет делать возврат.

9.2 Если студент отменяет услугу трансфера менее чем за одну неделю до своего прибытия, то он/она теряет право на возврат стоимости этой услуги.

9.3 В исключительном случае, когда по прибытии другие студенты, которые забронировали у нас частный трансфер из аэропорта, прибывают примерно в то же время, наш водитель оставляет за собой право объединить трансферы.

9.4 В случае любой задержки или изменения информации о рейсе без предварительного уведомления don Quijote не будет нести ответственность за трансфер студента из аэропорта и не будет делать возврат.

10. ПРАЗДНИКИ

10.1 Пожалуйста, планируя поездку, ознакомьтесь с обновленной информацией по датам выходных здесь.

10.2 В случае пропуска занятий из-за национальных или местных праздников их стоимость не будет компенсирована или возмещена. Когда на одну неделю (с понедельника по пятницу) выпадает более чем один праздник, то один из дней с пропущенными занятиями может быть компенсирован или же может быть предоставлена скидка 20%, которая будет применена к соответствующей недельной цене курса за 1-2-недельную программу. Если студент предпочитает получить скидку, то он должен уведомить нас об этом в момент регистрации. Персональные занятия всегда будут компенсированы.

11. ЗАЩИТА ЛИЧНЫХ ДАННЫХ

11.1 В соответствии с испанским Законом № 15/1999, от 13 декабря, о защите личных данных, don Quijote сообщает вам, что ваши личные данные передаются на хранение в базу данных (под ответственное хранение Ideal Education Group, S.L.) и могут использоваться компанией только в коммерческих и оперативных целях. Принимая общие условия, вы соглашаетесь с вышеуказанным использованием ваших личных данных в вышеупомянутых целях. В то же время вы вправе подать запрос на получение информации о правах доступа, исправления или удаления данной информации в рамках предусмотренного действующим законодательством, в письменной форме по адресу: Gustavo Fernández Balbuena 11, 28002 Мадрид, Испания

12. СОГЛАШЕНИЕ

12.1 Подписывая регистрационную форму или оплачивая сборы программы, студент принимает все условия, описанные выше. Если по каким-то обстоятельствам, неподвластным don Quijote, цены на проживание увеличатся, то don Quijote заранее уведомит студента об указанных изменениях. Этот прайс-лист заменяет собой все ранее существовавшие прайс-листы и действует с 1 января 2024 года по 31 декабря 2024 года для всех программ, которые проводятся в период между этими датами. don Quijote не несёт ответственности за типографические ошибки и/или опечатки, содержащиеся в этом буклете. Буклет был напечатан в ноябре 2023 года.

13. РАЗРЕШЕНИЕ КОНФЛИКТОВ И ЮРИСДИКЦИЯ

13.1 Любой конфликт, связанный с программами, будет разрешаться судом в соответствии с действующим законодательством. Это исключает любые другие формы разрешения конфликтов (через административные органы, арбитраж и т. д.). Любой конфликт, который может возникнуть между сторонами в отношении толкования, завершения и исполнения настоящего договора, будет передан под юрисдикцию судей и судов Мадрида.

Обновлено 25/4/24

«Знакомя людей с **испанской культурой**, мы меняем их жизнь к лучшему»

Instituto Cervantes
Centro Acreditado

VIVE EL **ESPAÑOL**

donQuijote

МЫ ПРЕПОДАЕМ **ИСПАНСКИЙ** с 1986 **года**

Центральный офис ИСПАНИЯ
Gustavo Fernández Balbuena 11
28002 МАДРИД
Тел. +34 923 26 88 60
infocentral@donquijote.org

ЗАБРОНИРОВАТЬ СЕЙЧАС!

Забронировать онлайн или
скачать наш форма регистрации

www.donQuijote.org/ru

32 КАМПУСОВ В 13 ИСПАНОЯЗЬЧНЬХ СТРАНАХ И 1 КАМПУС ОНЛАЙН

Аликанте | Барселона | Кадис | Гранада | Мадрид | Малага | Марбелья | Саламанка | Севилья | Тенерифе | Валенсия (Испания)
Аргентина | Чили | Колумбия | Коста-Рика | Доминикана | Эквадор | Гватемала | Мексика | Перу | Уругвай (Латинская Америка)

ideal education group